



*Projektgeschäftsstelle
Qualitätssicherung
bei der Sächsischen Landesärztekammer*

Qualitätsbericht Geburtshilfe

Jahresauswertung 2010

Modul 16/1

**Impressum:**

Datenverarbeitung und Druck

Projektgeschäftsstelle Qualitätssicherung
bei der Sächsischen Landesärztekammer
Schützenhöhe 16
01099 Dresden
E-Mail: pgsqs@slaek.de

Fachkonzept:

BAQ basierend auf ursprünglichen Konzepten der
Arbeitsgruppe Geburtshilfe und der
Fachgruppe Perinatalmedizin beim Bundeskuratorium
Qualitätssicherung

Auswertungskonzept:

Dr. Nicholas Lack
Bayerische Arbeitsgemeinschaft Qualitätssicherung
Überarbeitung 2011: Arbeitsgruppe Perinatalogie und
Projektgeschäftsstelle Qualitätssicherung

Für nichtgewerbliche Zwecke sind Vervielfältigung und unentgeltliche Verbreitung, auch auszugsweise, mit Quellenangabe gestattet. Die Verbreitung, auch auszugsweise, über elektronische Systeme / Datenträger bedarf der vorherigen Zustimmung. Alle übrigen Rechte bleiben vorbehalten.

Die Auswertungen wurden erstellt unter Verwendung von bundeseinheitlichen Rechenregeln des AQUA-Instituts, Göttingen © 2010.

Einführung

Der Qualitätsbericht Geburtshilfe fasst die Daten des Erhebungsjahres 2010 zusammen, die für das Verfahren der externen stationären Qualitätssicherung für den Leistungsbereich Geburtshilfe in sächsischen geburtshilflichen Einrichtungen erhoben wurden.

Der Bericht gibt einen Überblick über die gesundheitliche Lage schwangerer und gebärender Frauen sowie ihrer neugeborenen Kinder und über die Versorgungsqualität in sächsischen Krankenhäusern.

Die Daten wurden auf der Grundlage der Richtlinie des Gemeinsamen Bundesausschusses gemäß § 137 Abs. 1 SGB V in Verbindung mit § 135a SGB V über Maßnahmen der Qualitätssicherung für nach § 108 SGB V zugelassene Krankenhäuser (QSKH-RL) erhoben und ausgewertet.

Einbezogen wurden alle Geburten in sächsischen Krankenhäusern mit Datum der Entbindung im Erhebungsjahr 2010.

Datensätze mit Angaben aus medizinisch induzierten Schwangerschaftsabbrüchen wurden vor der Erstellung der Auswertung eliminiert.

Im Erhebungsjahr 2010 wurde 1 Fall als Minimaldatensatz dokumentiert.

Ein Minimaldatensatz soll dann ausgefüllt werden, wenn ein Fall durch den QS-Filter als dokumentationspflichtig ausgelöst wird, obwohl er für die Dokumentation im entsprechenden Leistungsbereich nicht geeignet ist. Dies trifft im Leistungsbereich Geburtshilfe für medizinisch induzierte Schwangerschaftsabbrüche zu.

Vollständigkeit

In die diesjährige Statistik fließen die Daten aus 47 sächsischen geburtshilflichen Abteilungen / Einrichtungen ein. Eine geburtshilfliche Abteilung wurde Mitte des Jahres 2010 geschlossen.

Es wurden alle Datensätze ausgewertet, die bis zum 13.04.2011 bei der Projektgeschäftsstelle Qualitätssicherung eingingen.

Die Vollständigkeit der Daten wurde anhand der Geburtennummern und durch den Soll/Ist-Abgleich mit der Sollstatistik überprüft.

Die Vollständigkeit liegt in Sachsen bei 100,3 %. Der Wert der einzelnen Abteilungen / Einrichtungen liegt im Bereich von 98,6 % bis 104,1 %.

Hinweise zur Auswertung

Eingerückte Zeilen bedeuten, dass sich die Prozentangaben auf das in den jeweils übergeordneten Zeilen genannte Kollektiv beziehen.

Auf- und Abrundungen:

Im Allgemeinen ist ohne Berücksichtigung der Endsumme auf- bzw. abgerundet worden. Deshalb können sich bei der Summierung von Einzelangaben geringfügige Abweichungen in der Endsumme zum Gesamtwert ergeben.

Für die Bildung von Vergleichskollektiven wurde das Stufenkonzept der Vereinbarung des Gemeinsamen Bundesausschusses über Maßnahmen zur Qualitätssicherung der Versorgung von Früh- und Neugeborenen zugrunde gelegt. Lag eine Vereinbarung für 2010 nicht vor, wurde die letzte verfügbare Einstufung verwendet.

In allen Übersichten werden ein Gesamtwert für Sachsen, der Wert der eigenen Einrichtung (nur in Klinikstatistiken) und der Wert eines Vergleichskollektives strukturähnlicher Häuser (nur in Klinikstatistiken) dargestellt. In der Landesstatistik wird in allen Übersichten der Basisstatistik das Ergebnis des Gesamtkollektives (alle sächsischen Einrichtungen) den Vergleichskollektiven strukturähnlicher Häuser gegenübergestellt.

Es werden die Ergebnisse für alle Qualitätsindikatoren dargestellt, die bundesweit einheitlich festgelegt worden sind. Enthält ein Qualitätsindikator im Titel die Bezeichnung (Sachsen), wurden die Rechenregeln in Zusammenarbeit mit der Arbeitsgruppe Perinatalogie/Neonatologie angepasst.

Den beteiligten sächsischen Kliniken danken wir für die konstruktive Zusammenarbeit.



Abkürzungsverzeichnis

Ass. in FA-Weiterbild.	Assistenzarzt in Facharztweiterbildung
BE	Base Excess
BMI	Body-Mass-Index
CTG	Kardiotokografie
E-E-Zeit	Entscheidungs-Entwicklungs-Zeit
EP	Eröffnungsperiode
Gebh.	Geburtshelfer
Gyn	Gynäkologie
ICD	International Classification of Diseases
ITN	Intubationsnarkose
IUFT	intrauteriner Fruchttod
i.v.	intravenös
medik.	medikamentös
O2	Sauerstoff
OP	Operation
pH	potentia hydrogenii
PNZ	Perinatalzentrum
revisionsbed.	revisionsbedürftig
Rh	Rhesusfaktor
SSW	Schwangerschaftswoche
stat.	stationär
V.a.	Verdacht auf
Wundheilungsstör.	Wundheilungsstörung
Zervixreif.	Zervixreifung
Z.n.	Zustand nach



Algorithmus zur Berechnung des Gestationsalters

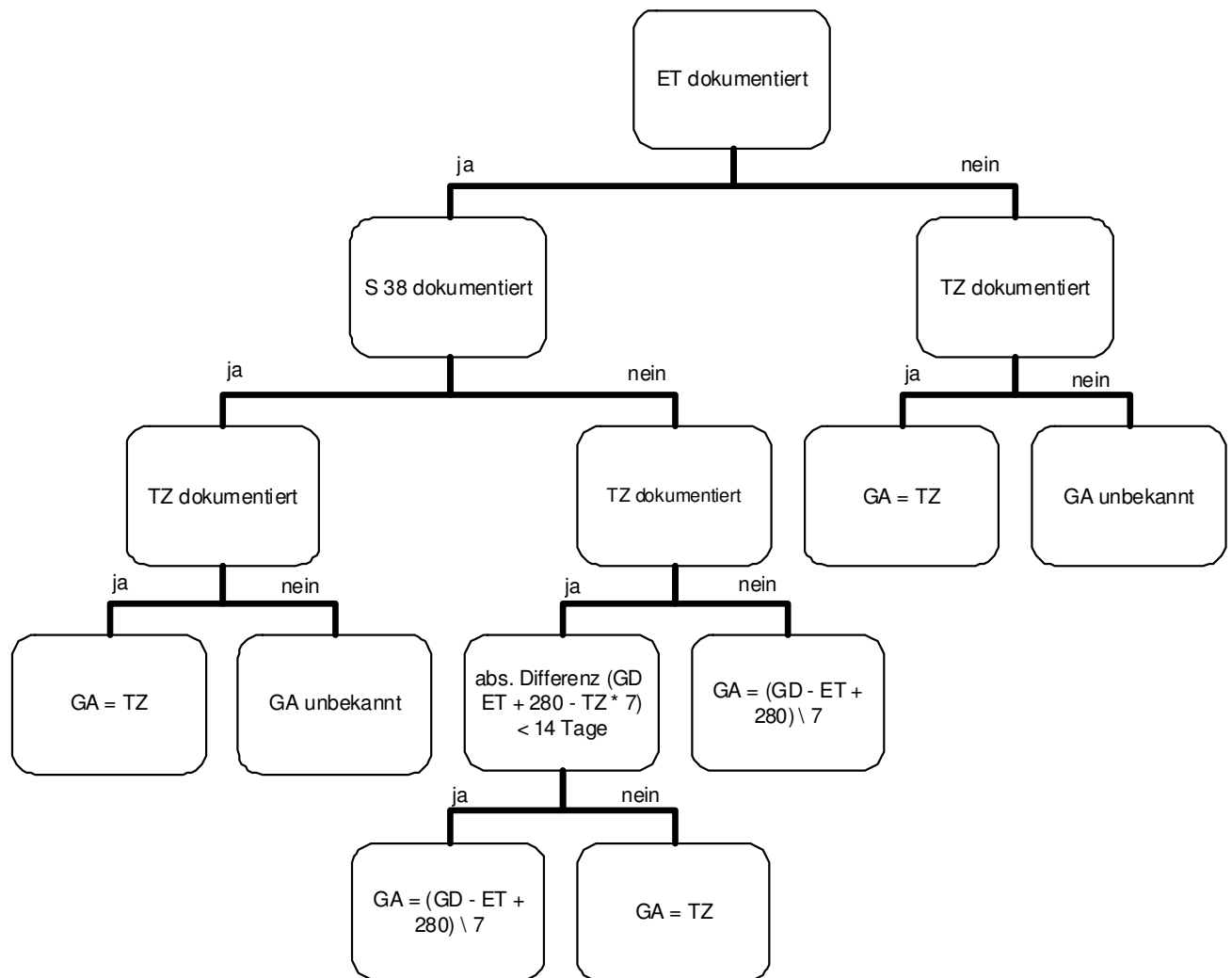

- ET Errechneter Geburtstermin
- GA Gestationsalter
- GD Geburtsdatum
- S 38 Schwangerschaftsrisiko 38 - Terminunklarheit
- TZ Tragzeit nach klinischem Befund



Inhaltsverzeichnis

1 Kurzstatistik

- 1 Übersicht

2 Qualitätsindikatoren

3 Qualitätsindikatoren

- 1 für den Strukturierten Dialog
- 2 für internes Qualitätsmanagement
- 3 Auffälligkeitskriterien
- 4 Vollzähligkeit

4 Basisstatistik

- 1 Übersicht
- 2 Demographie
- 3 Eigenanamnese
- 4 Jetzige Schwangerschaft
- 5 Vorsorge und Diagnostik
- 6 Schwangerschaftsrisiken
- 7 Therapeutische Maßnahmen
- 8 Aufnahme zur Entbindung
- 9 Geburtsrisiken
- 10 Klinisch-geburtshilfliche Maßnahmen
- 11 Anästhesie und Schmerztherapie
- 12 Entbindung
- 13 Entbindung - spezielle Risiken
- 14 Kind
- 15 Postnataler Zustand reifer Neugeborener (Einlinge)
- 16 Mutter/Wochenbett

5 Übersichten

- 1 Geburtsgewicht und Gestationsalter
- 2 Regionalisierung
- 3 Geburten



1 Kurzstatistik

1 Übersicht

Eingerückte Zeilen bezeichnen Teilmengen

	gesamt		PNZ Level 1		PNZ Level 2		Perinataler Schwerpunkt		Geburtsklinik	
	N	%	N	%	N	%	N	%	N	%
1 Schwangere										
Schwangere	34.374	100,0	6.969	100,0	5.356	100,0	13.042	100,0	9.007	100,0
Erstgebärende	17.686	51,5	3.774	54,2	2.725	50,9	6.538	50,1	4.649	51,6
Mehrgebärende	16.688	48,5	3.195	45,8	2.631	49,1	6.504	49,9	4.358	48,4
Einlingsschwangerschaften	33.811	98,4	6.697	96,1	5.250	98,0	12.896	98,9	8.968	99,6
Mehrlingsschwangerschaften	563	1,6	272	3,9	106	2,0	146	1,1	39	0,4
2 Schwangerschaftsvorsorge										
Erstuntersuchung										
4+0 bis unter 13+0 SSW	31.014	90,2	6.346	91,1	4.743	88,6	11.787	90,4	8.138	90,4
Erster Ultraschall										
4+0 bis unter 13+0 SSW	29.518	85,9	6.027	86,5	4.532	84,6	11.182	85,7	7.777	86,3
Ambulant veranlasste										
Dopplersonografie	5.099	14,8	1.360	19,5	724	13,5	2.088	16,0	927	10,3
Schwangere in Geburtsklinik										
vorgestellt	26.974	78,5	5.584	80,1	4.483	83,7	9.492	72,8	7.415	82,3
Schwangere ohne Mutterpass	95	0,3	33	0,5	22	0,4	23	0,2	17	0,2
3 Schwangerschaftsrisiken										
Gestationsdiabetes	747	2,2	306	4,4	159	3,0	212	1,6	70	0,8
Vorzeitige Wehentätigkeit	2.052	6,0	979	14,0	301	5,6	530	4,1	242	2,7
4 Geburtrisiken										
Gestose/Eklampsie	959	2,8	252	3,6	147	2,7	364	2,8	196	2,2
Rh-Inkompatibilität	207	0,6	189	2,7	3	0,1	12	0,1	3	0,0
Diabetes mellitus	552	1,6	218	3,1	99	1,8	192	1,5	43	0,5
Z.n. Sectio/anderen Uterus-OP	3.882	11,3	1.137	16,3	577	10,8	1.348	10,3	820	9,1
5 Klinisch-geburtshilfliche Maßnahmen										
Schwangere	34.374	100,0	6.969	100,0	5.356	100,0	13.042	100,0	9.007	100,0
Geburtseinleitung	6.767	19,7	1.557	22,3	1.087	20,3	2.466	18,9	1.657	18,4
Aufnahme CTG	33.661	97,9	6.882	98,8	5.313	99,2	12.678	97,2	8.788	97,6
Geburt vor Klinikaufnahme	85	0,2	19	0,3	19	0,4	29	0,2	18	0,2
Kinder	34.943	100,0	7.246	100,0	5.463	100,0	13.188	100,0	9.046	100,0
intranatales CTG	34.421	98,5	7.146	98,6	5.391	98,7	12.948	98,2	8.936	98,8
Fetalblutanalyse	1.739	5,0	578	8,0	24	0,4	544	4,1	593	6,6
Facharzt Gyn./Gebh. anwesend	26.127	74,8	5.149	71,1	4.613	84,4	9.816	74,4	6.549	72,4



1 Kurzstatistik

1 Übersicht

Eingerückte Zeilen bezeichnen Teilmengen

	gesamt		PNZ Level 1		PNZ Level 2		Perinataler Schwerpunkt		Geburtsklinik	
	N	%	N	%	N	%	N	%	N	%

6 Frühgeburt/Management

Lebendgeborene Frühgeborene bis unter 35+0 SSW, nicht vor Klinikaufnahme geboren
Pädiater bei Geburt anwesend

1.116	3,2	687	9,5	197	3,6	215	1,6	17	0,2
1.090	97,7	681	99,1	195	99,0	204	94,9	10	58,8

Frühgeburt 24+0 bis unter 34+0 SSW, nicht vor Aufnahme verstorben, nicht vor Klinikaufnahme geboren, mindestens 1 Tag präpartaler Aufenthalt
Lungenreifeinduktion

443	1,3	315	4,5	70	1,3	56	0,4	2	0,0
423	95,5	307	97,5	63	90,0	52	92,9	1	50,0

Frühgeburt 24+0 bis unter 34+0 SSW, keine Totgeburt, Aufnahme vor oder am Tag des vorzeitigen Blasensprungs
Antibiotikagabe innerhalb der ersten 24 Stunden

221	0,6	148	2,1	36	0,7	36	0,3	1	0,0
200	90,5	137	92,6	33	91,7	30	83,3	0	0,0

Geburt mit Sectio
Perioperative Antibiotikaphylaxe

7.883	22,9	1.869	26,8	1.309	24,4	2.856	21,9	1.849	20,5
6.992	88,7	1.793	95,9	1.290	98,5	2.261	79,2	1.648	89,1

7 Entbindungsmodus

Schwangere	34.374	100,0	6.969	100,0	5.356	100,0	13.042	100,0	9.007	100,0
Spontan/Manualhilfe	24.676	71,8	4.788	68,7	3.721	69,5	9.515	73,0	6.652	73,9
Sectio gesamt	7.875	22,9	1.862	26,7	1.308	24,4	2.856	21,9	1.849	20,5
Vakuumentzug	1.516	4,4	274	3,9	291	5,4	531	4,1	420	4,7
Forceps	234	0,7	31	0,4	24	0,4	108	0,8	71	0,8
sonstige Entbindungsmodi	0	0,0	0	0,0	0	0,0	0	0,0	0	0,0

8 Mütterliche Komplikationen

Schwangere	34.374	100,0	6.969	100,0	5.356	100,0	13.042	100,0	9.007	100,0
bei vaginaler Entbindung	26.499	77,1	5.107	73,3	4.048	75,6	10.186	78,1	7.158	79,5
Blutung über 1000 ml	408	1,5	77	1,5	44	1,1	150	1,5	137	1,9
Hysterektomie	8	0,0	1	0,0	2	0,0	3	0,0	2	0,0
Dammriss III/IV	212	0,8	34	0,7	34	0,8	64	0,6	80	1,1
Revisionsbed. Wundheilungsstör.	5	0,0	2	0,0	0	0,0	3	0,0	0	0,0
bei Sectio	7.875	22,9	1.862	26,7	1.308	24,4	2.856	21,9	1.849	20,5
Blutung über 1000 ml	179	2,3	66	3,5	32	2,4	47	1,6	34	1,8
Hysterektomie	30	0,4	4	0,2	1	0,1	20	0,7	5	0,3
Revisionsbed. Wundheilungsstör.	10	0,1	4	0,2	1	0,1	3	0,1	2	0,1
Post partum verlegt	40	0,1	2	0,0	3	0,1	13	0,1	22	0,2
Peripartal verstorben	1	0,0	1	0,0	0	0,0	0	0,0	0	0,0



1 Kurzstatistik

1 Übersicht

Eingerückte Zeilen bezeichnen Teilmengen

	gesamt		PNZ Level 1		PNZ Level 2		Perinataler Schwerpunkt		Geburtsklinik	
	N	%	N	%	N	%	N	%	N	%

9 Verweildauer Wochenbett (Mittelwert)

Alle Entbindungen	3,7		3,5		3,6		3,8		3,7	
Nach vaginaler Geburt	3,2		3,0		3,1		3,3		3,3	
Nach Sectio	5,4		5,0		5,3		5,7		5,5	
Entlassung am Entbindungstag	1.050	3,1	279	4,0	106	2,0	385	3,0	280	3,1

10 Kinder

Kinder	34.943	100,0	7.246	100,0	5.463	100,0	13.188	100,0	9.046	100,0
Lebendgeborene	34.837	99,7	7.206	99,4	5.444	99,7	13.159	99,8	9.028	99,8
Frühgeborene und Untergewichtige										
Frühgeborene < 37+0 SSW	2.716	7,8	1.194	16,5	469	8,6	804	6,1	249	2,8
Frühgeborene < 32+0 SSW	428	1,2	327	4,5	55	1,0	37	0,3	9	0,1
Untergewichtige < 2500 g	2.310	6,6	1.055	14,6	419	7,7	645	4,9	191	2,1
Untergewichtige unter 1500 g	406	1,2	313	4,3	63	1,2	25	0,2	5	0,1
Wachstumsretardierung	3.435	9,8	833	11,5	582	10,7	1.269	9,6	751	8,3

11 Blutgasanalyse - Nabelschnurblut

Lebendgeborene	34.837	99,7	7.206	99,4	5.444	99,7	13.159	99,8	9.028	99,8
Verwertbare pH-Werte	34.527	99,1	7.110	98,7	5.418	99,5	13.036	99,1	8.963	99,3
pH 7,00 - 7,09	468	1,4	107	1,5	53	1,0	183	1,4	125	1,4
pH < 7,00	87	0,3	31	0,4	11	0,2	22	0,2	23	0,3
Verwertbare BE-Werte	34.243	98,3	7.068	98,1	5.416	99,5	12.922	98,2	8.837	97,9
BE < -16,0 mmol/l	115	0,3	34	0,5	17	0,3	39	0,3	25	0,3

12 5-Min-Apgar - Lebendgeborene

Lebendgeborene	34.837	99,7	7.206	99,4	5.444	99,7	13.159	99,8	9.028	99,8
0 Punkte	13	0,0	4	0,1	4	0,1	1	0,0	4	0,0
1 - 4 Punkte	82	0,2	37	0,5	14	0,3	17	0,1	14	0,2
5 - 7 Punkte	791	2,3	377	5,2	108	2,0	215	1,6	91	1,0
8 - 10 Punkte	33.846	97,2	6.778	94,1	5.301	97,4	12.897	98,0	8.870	98,3



2 Qualitätsindikatoren

1 Übersicht

Qualitätsindikator (Kennzahl)	Referenzbereich	Klinik Fälle - Ergebnis	Gesamt Fälle - Ergebnis
3.1.1 Antenatale Kortikosteroidtherapie bei Frühgeburt (24+0 bis unter 34+0 SSW) mit präpartalem stationären Aufenthalt (Sachsen) (41)	= 100 %		423 / 443 95,5 %
3.1.2 Antibiotikagabe bei vorzeitigem Blasensprung (50.046)	nicht definiert		200 / 221 90,5 %
3.1.3 Perioperative Antibiotikaphylaxe bei Kaiserschnittentbindung (50.045)	nicht definiert		6.992 / 7.883 88,7 %
3.1.4 E-E-Zeit bei Notfallkaiserschnitt (1.058)	= 0 % (Sentinel Event)		16 / 351 4,6 %
3.1.5 Bestimmung Nabelarterien-pH-Wert (319)	>= 95 %		33.466 / 33.710 99,3 %
3.1.6 Azidose bei reifen Einlingen mit Nabelarterien-pH-Bestimmung (321)	<= 0,3 %		62 / 31.154 0,2 %
3.1.7 Anwesenheit eines Pädiaters bei Frühgeborenen (318)	>= 90 %		1.090 / 1.116 97,7 %
3.1.8 Kritisches Outcome bei Reifgeborenen (1.059)	= 0 % (Sentinel Event)		13 / 31.607 0,0 %
3.1.9 Dammriss Grad III/IV bei Spontangeburt (322)	< 3% (Toleranzbereich)		166 / 24.507 0,7 %
3.1.10 Mütterliche Todesfälle (331)	= 0 % (Sentinel Event)		1 / 34.374 0,0 %
3.2.1 Erst-Sectio bei reifen Einlingen aus Schädellage (5)	nicht definiert		2.909 / 25.126 11,6 %
3.2.2 Re-Sectio bei reifen Einlingen aus Schädellage (6)	nicht definiert		1.626 / 3.254 50,0 %
3.2.3 Antenatale Kortikosteroidtherapie bei Frühgeburt (24+0 bis unter 34+0 SSW) (328)	nicht definiert		559 / 629 88,9 %
3.2.4 Antenatale Kortikosteroidtherapie bei Frühgeburt (24+0 bis unter 34+0 SSW), mindestens 1 Tag präpartaler Aufenthalt (329)	nicht definiert		419 / 434 96,5 %
3.2.5 Antenatale Kortikosteroidtherapie bei Frühgeburt (24+0 bis unter 34+0 SSW), mindestens 2 Tage präpartaler Aufenthalt (330)	>= 95%		328 / 333 98,5 %
3.2.6 Dammriss Grad III/IV bei Spontangeburt ohne Episiotomie (323)	nicht definiert		97 / 18.087 0,5 %
3.2.7 Dammriss Grad III/IV bei Spontangeburt mit Episiotomie (324)	nicht definiert		69 / 6.420 1,1 %



2 Qualitätsindikatoren

1 Übersicht

Qualitätsindikator (Kennzahl)	Referenzbereich	Klinik Fälle - Ergebnis	Sachsen Fälle - Ergebnis	
3.2.8 Dammriss Grad III/IV bei spontaner Einlingsgeburt (Sachsen) (19)	nicht definiert		165 / 24.423	0,7 %
3.2.9 Dammriss Grad III/IV bei vaginal-operativer Einlingsgeburt (Sachsen) (29)	nicht definiert		46 / 1.806	2,5 %
3.3.1 Auffallend wenige Wochenbettkomplikationen der Mutter (813.121)	$\geq 5,0\%$		466 / 1.551	30,0 %
3.3.2 Keine Angabe einer Azidose (Nabelarterien-pH $< 7,0$) bei Kindern mit hohem Azidoserisiko (813.122)	= 0 % (Sentinel Event)		1 / 27.925	0,0 %
3.4.1 Unter-/Überdokumentation (850081/850082)	$\geq 95\%$ und $\leq 110\%$		34.385 / 34.293	100,3 %



3 Qualitätsindikatoren

1 für den Strukturierten Dialog

1 Antenatale Kortikosteroidtherapie bei Frühgeburt (24+0 bis unter 34+0 SSW) mit präpartalem stationären Aufenthalt (Sachsen)

Kennzahl: 41

Zähler: Lungenreifebehandlung

Nenner: Frühgeburt von 24+0 bis unter 34+0 Wochen, nicht vor Klinikaufnahme geboren, nicht vor Aufnahme verstorben, mindestens 1 Tag präpartaler Aufenthalt

Referenzbereich: = 100 %

Mindestfallzahl der Bezugsgröße (Nenner) : 1

Dargestellt werden 27 Kliniken mit mindestens 1 Fall der Bezugsgröße von insgesamt 47 Kliniken.

Spannweite der Klinikergebnisse:	0,0 %	-	100,0 %
Median der Klinikergebnisse:	100,0 %		
Anzahl der auffälligen Kliniken:	12		
Gesamtergebnis:	95,5 %	(= 423 von 443)	
Vertrauensbereich:	93,10 - 97,23 %		
Gesamtergebnis (Vorjahr):	97,2 %	(= 419 von 431)	

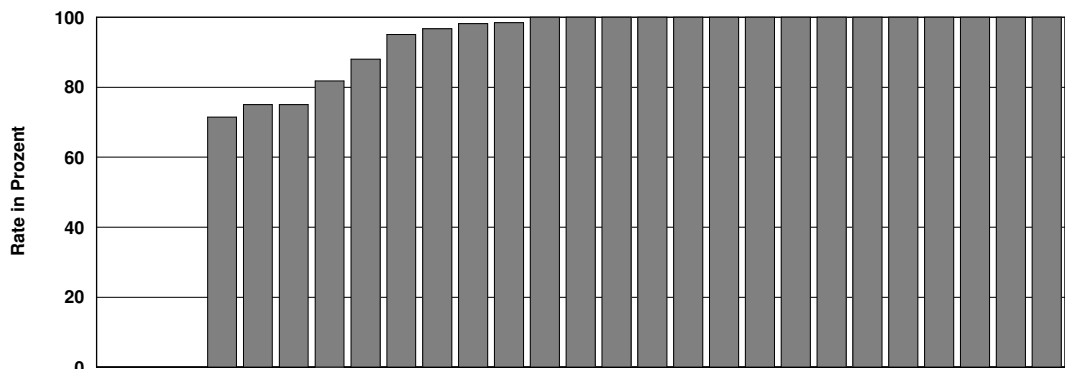



3 Qualitätsindikatoren

1 für den Strukturierten Dialog

2 Antibiotikagabe bei vorzeitigem Blasensprung

Kennzahl: 50046

Zähler: Antibiotikagabe innerhalb der ersten 24 Stunden nach vorzeitigem Blasensprung

Nenner: Geburten mit einem Schwangerschaftsalter von 24+0 bis unter 34+0 Wochen unter Ausschluss von Totgeburten und mit Aufnahme vor oder am Tag des vorzeitigen Blasensprungs

Referenzbereich: nicht definiert

Mindestfallzahl der Bezugsgröße (Nenner) : 1

Dargestellt werden 25 Kliniken mit mindestens 1 Fall der Bezugsgröße von insgesamt 47 Kliniken.

Spannweite der Klinikergebnisse:	0,0 %	-	100,0 %
Median der Klinikergebnisse:	98,1 %		
Anzahl der auffälligen Kliniken:	kein Referenzbereich festgelegt		
Gesamtergebnis:	90,5 %	(= 200 von 221)	
Vertrauensbereich:	85,82 - 94,03 %		
Gesamtergebnis (Vorjahr):	Kennzahl wurde 2010 erstmalig berechnet		

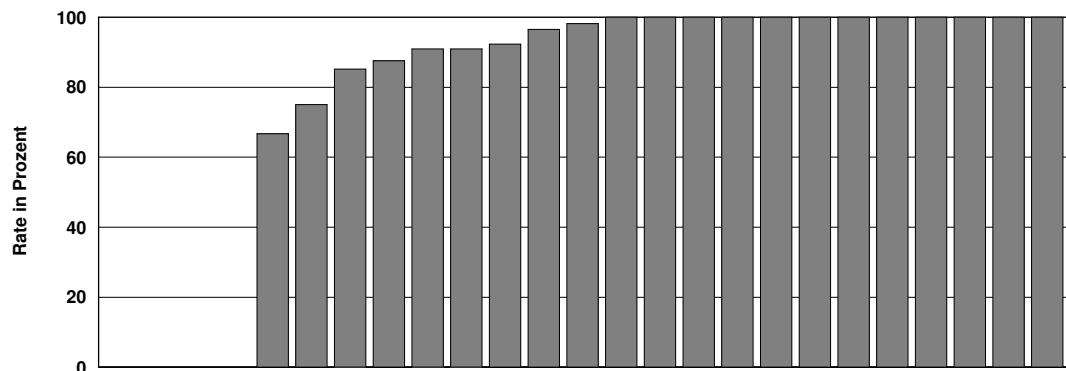



3 Qualitätsindikatoren

1 für den Strukturierten Dialog

3 Perioperative Antibiotikaprophylaxe bei Kaiserschnittentbindung

Kennzahl: 50045

Zähler: Perioperative Antibiotikaprophylaxe

Nenner: Alle Geburten mit Kaiserschnittentbindung

Referenzbereich: nicht definiert

Mindestfallzahl der Bezugsgröße (Nenner) : 1

Dargestellt werden 47 Kliniken mit mindestens 1 Fall der Bezugsgröße von insgesamt 47 Kliniken.

Spannweite der Klinikergebnisse:	23,8 %	-	100,0 %
Median der Klinikergebnisse:	95,6 %		
Anzahl der auffälligen Kliniken:	kein Referenzbereich festgelegt		
Gesamtergebnis:	88,7 %	(= 6.992 von 7.883)	
Vertrauensbereich:	87,98 - 89,39 %		
Gesamtergebnis (Vorjahr):	Kennzahl wurde 2010 erstmalig berechnet		

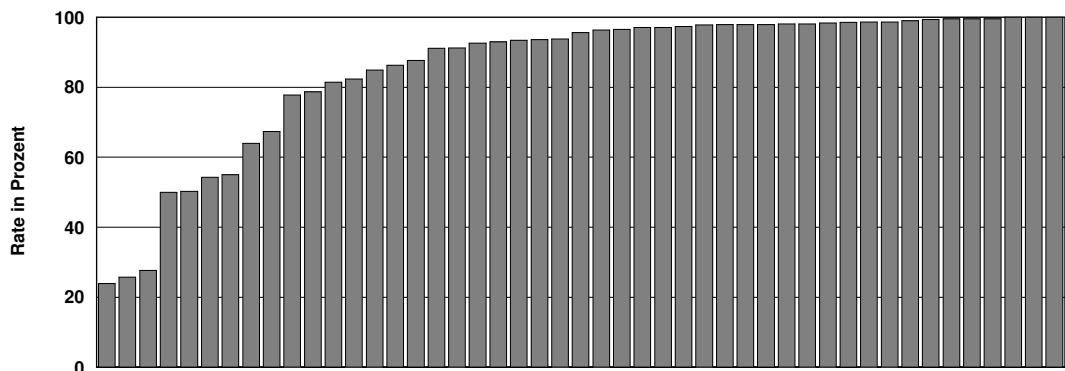



3 Qualitätsindikatoren

1 für den Strukturierten Dialog

4 E-E-Zeit bei Notfallkaiserschnitt

Kennzahl: 1058

Zähler: E-E-Zeit > 20 min

Nenner: Alle Geburten mit Notfallkaiserschnitt

Referenzbereich: = 0 % (Sentinel Event)

Mindestfallzahl der Bezugsgröße (Nenner) : 1

Dargestellt werden 45 Kliniken mit mindestens 1 Fall der Bezugsgröße von insgesamt 47 Kliniken.

Spannweite der Klinikergebnisse:	0,0 %	-	50,0 %
Median der Klinikergebnisse:	0,0 %		
Anzahl der auffälligen Kliniken:	10		
Gesamtergebnis:	4,6 %	(= 16 von 351)	
Vertrauensbereich:	2,62 - 7,31 %		
Gesamtergebnis (Vorjahr):	2,6 %	(= 9 von 346)	

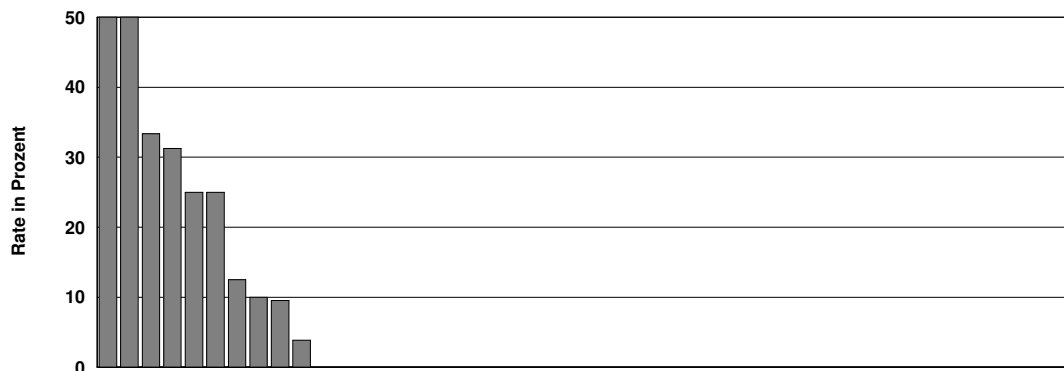



3 Qualitätsindikatoren

1 für den Strukturierten Dialog

5 Bestimmung Nabelarterien-pH-Wert

Kennzahl: 319

Zähler: Bestimmung des Nabelarterien-pH-Wertes

Nenner: Alle lebendgeborenen Einlinge

Referenzbereich: $\geq 95\%$

Mindestfallzahl der Bezugsgröße (Nenner) : 1

Dargestellt werden 47 Kliniken mit mindestens 1 Fall der Bezugsgröße von insgesamt 47 Kliniken.

Spannweite der Klinikergebnisse:	95,5 %	-	100,0 %
Median der Klinikergebnisse:	99,6 %		
Anzahl der auffälligen Kliniken:	0		
Gesamtergebnis:	99,3 %	(= 33.466 von 33.710)	
Vertrauensbereich:	99,18 - 99,36 %		
Gesamtergebnis (Vorjahr):	99,2 %	(= 32.527 von 32.791)	



Benchmark:





3 Qualitätsindikatoren

1 für den Strukturierten Dialog

6 Azidose bei reifen Einlingen mit Nabelarterien-pH-Bestimmung

Kennzahl: 321

Zähler: Kinder mit Azidose (pH < 7,00)

Nenner: Lebendgeborene reife Einlinge (37+0 bis unter 42+0 Wochen) mit Nabelarterien pH-Bestimmung

Referenzbereich: <= 0,3 %

Mindestfallzahl der Bezugsgröße (Nenner) : 1

Dargestellt werden 47 Kliniken mit mindestens 1 Fall der Bezugsgröße von insgesamt 47 Kliniken.

Spannweite der Klinikergebnisse:	0,0 %	-	0,6 %
Median der Klinikergebnisse:	0,2 %		
Anzahl der auffälligen Kliniken:	10		
Gesamtergebnis:	0,2 %	(= 62 von 31.154)	
Vertrauensbereich:	0,15 - 0,26 %		
Gesamtergebnis (Vorjahr):	0,2 %	(= 73 von 30.214)	

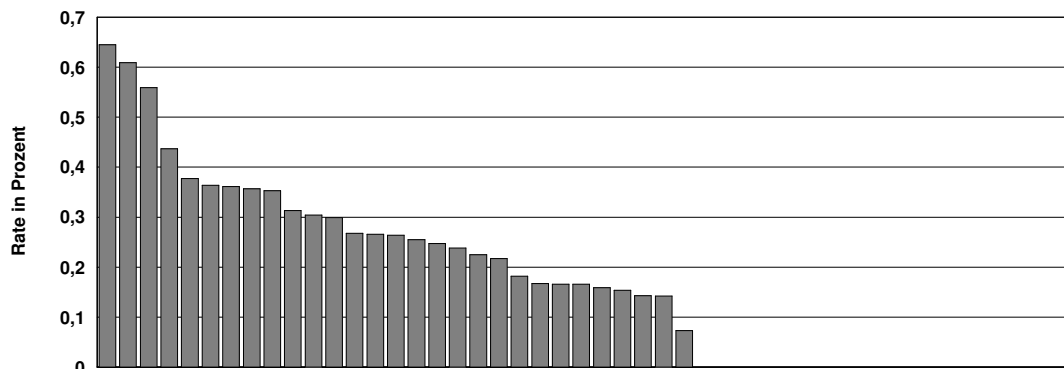



3 Qualitätsindikatoren

1 für den Strukturierten Dialog

7 Anwesenheit eines Pädiaters bei Frühgeborenen

Kennzahl: 318

Zähler: Pädiater bei Geburt anwesend

Nenner: Lebendgeborene Frühgeborene unter 35+0 Wochen, unter Ausschluss von Kindern, die vor Klinikaufnahme geboren wurden

Referenzbereich: $\geq 90\%$

Mindestfallzahl der Bezugsgröße (Nenner) : 1

Dargestellt werden 39 Kliniken mit mindestens 1 Fall der Bezugsgröße von insgesamt 47 Kliniken.

Spannweite der Klinikergebnisse:	0,0 %	-	100,0 %
Median der Klinikergebnisse:	100,0 %		
Anzahl der auffälligen Kliniken:	9		
Gesamtergebnis:	97,7 %	(= 1.090 von 1.116)	
Vertrauensbereich:	96,60 - 98,47 %		
Gesamtergebnis (Vorjahr):	98,6 %	(= 1.093 von 1.108)	

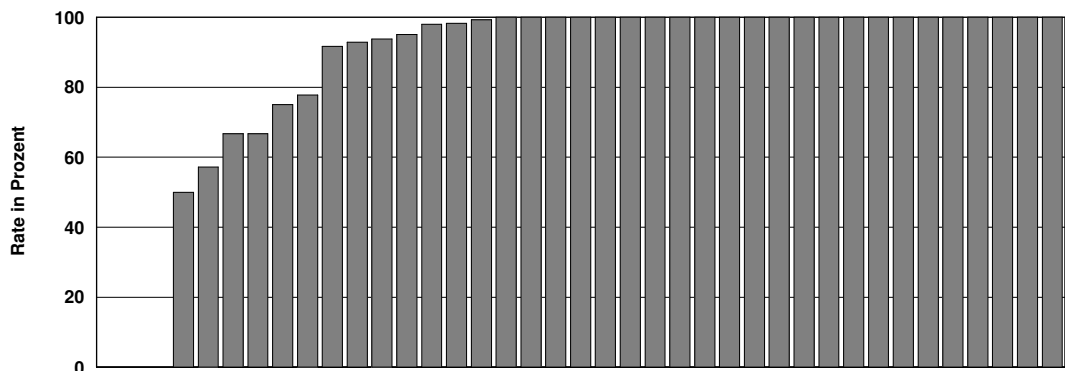



3 Qualitätsindikatoren

1 für den Strukturierten Dialog

8 Kritisches Outcome bei Reifgeborenen

Kennzahl: 1059

Zähler: Kritisches Outcome (5-Minuten-Apgar unter 5 und pH-Wert unter 7 oder 5-Minuten-Apgar unter 5 und Base Excess unter -16)

Nenner: Alle reifen Lebendgeborenen mit gültigen Angaben zu 5-Minuten-Apgar und pH-Wert oder zu 5-Minuten-Apgar und Base Excess

Referenzbereich: = 0 % (Sentinel Event)

Mindestfallzahl der Bezugsgröße (Nenner) : 1

Dargestellt werden 47 Kliniken mit mindestens 1 Fall der Bezugsgröße von insgesamt 47 Kliniken.

Spannweite der Klinikergebnisse:	0,0 %	-	0,3 %
Median der Klinikergebnisse:	0,0 %		
Anzahl der auffälligen Kliniken:	10		
Gesamtergebnis:	0,0 %	(= 13 von 31.607)	
Vertrauensbereich:	0,02 - 0,07 %		
Gesamtergebnis (Vorjahr):	0,0 %	(= 13 von 30.655)	

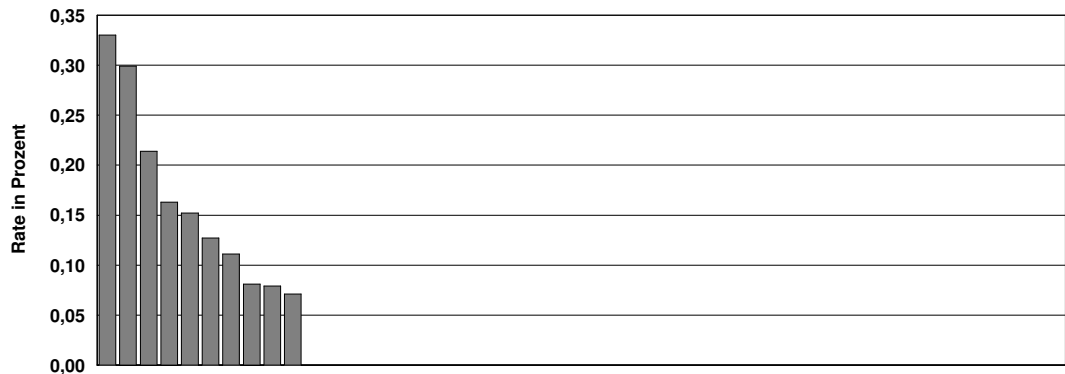



3 Qualitätsindikatoren

1 für den Strukturierten Dialog

9 Dammriss Grad III/IV bei Spontangeburt

Kennzahl: 322

Zähler: Dammrissgrad III oder IV

Nenner: Alle spontanen Einlingsgeburten

Referenzbereich: < 3% (Toleranzbereich)

Mindestfallzahl der Bezugsgröße (Nenner) : 1

Dargestellt werden 47 Kliniken mit mindestens 1 Fall der Bezugsgröße von insgesamt 47 Kliniken.

Spannweite der Klinikergebnisse:	0,0 %	-	2,4 %
Median der Klinikergebnisse:	0,4 %		
Anzahl der auffälligen Kliniken:	0		
Gesamtergebnis:	0,7 %	(= 166 von 24.507)	
Vertrauensbereich:	0,58 - 0,79 %		
Gesamtergebnis (Vorjahr):	0,7 %	(= 153 von 23.055)	

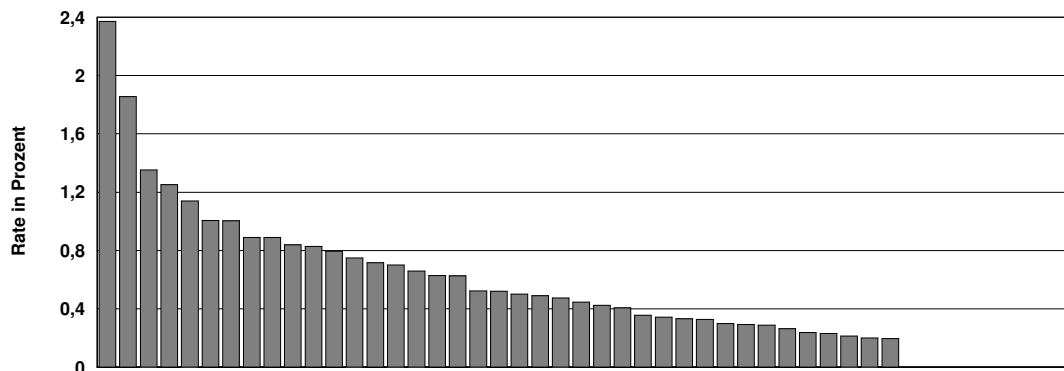

Benchmark:





3 Qualitätsindikatoren

1 für den Strukturierten Dialog

10 Mütterliche Todesfälle

Kennzahl: 331

Zähler: Mütterliche Todesfälle

Nenner: Alle Geburten

Referenzbereich: = 0 % (Sentinel Event)

Mindestfallzahl der Bezugsgröße (Nenner) : 1

Spannweite der Klinikergebnisse:	0,0 %	-	0,1 %
Median der Klinikergebnisse:	0,0 %		
Anzahl der auffälligen Kliniken:	1		
Gesamtergebnis:	0,0 %	(= 1 von 34.374)	
Vertrauensbereich:	0,00 - 0,02 %		
Gesamtergebnis (Vorjahr):	0,0 %	(= 1 von 33.416)	



3 Qualitätsindikatoren

2 für internes Qualitätsmanagement

1 Erst-Section bei reifen Einlingen aus Schädellage

Kennzahl: 5

Zähler: Sectio

Nenner: Reife Einlinge (37+0 Wochen und mehr), regelrechte Schädellage, keine vorangegangene Sectio

Referenzbereich: nicht definiert

Mindestfallzahl der Bezugsgröße (Nenner) : 1

Dargestellt werden 47 Kliniken mit mindestens 1 Fall der Bezugsgröße von insgesamt 47 Kliniken.

Spannweite der Klinikergebnisse:	4,6 %	-	22,6 %
Median der Klinikergebnisse:	12,1 %		
Anzahl der auffälligen Kliniken:	kein Referenzbereich festgelegt		
Gesamtergebnis:	11,6 %	(= 2.909 von 25.126)	
Vertrauensbereich:	11,18 - 11,98 %		
Gesamtergebnis (Vorjahr):	11,8 %	(= 2.890 von 24.550)	

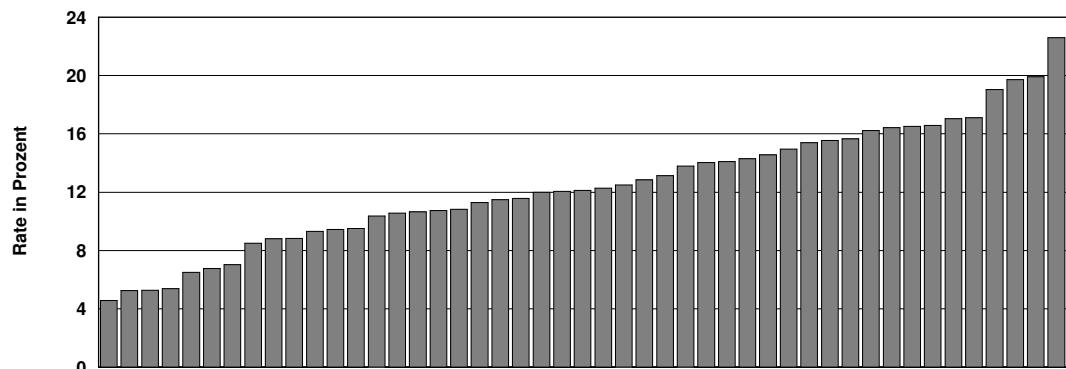



3 Qualitätsindikatoren

2 für internes Qualitätsmanagement

2 Re-Sectio bei reifen Einlingen aus Schädellage

Kennzahl: 6

Zähler: Sectio

Nenner: Reife Einlinge (37+0 Wochen und mehr), regelrechte Schädellage, Z.n. Sectio

Referenzbereich: nicht definiert

Mindestfallzahl der Bezugsgröße (Nenner) : 1

Dargestellt werden 47 Kliniken mit mindestens 1 Fall der Bezugsgröße von insgesamt 47 Kliniken.

Spannweite der Klinikergebnisse:	25,0 %	-	78,4 %
Median der Klinikergebnisse:	56,5 %		
Anzahl der auffälligen Kliniken:	kein Referenzbereich festgelegt		
Gesamtergebnis:	50,0 %	(= 1.626 von 3.254)	
Vertrauensbereich:	48,24 - 51,70 %		
Gesamtergebnis (Vorjahr):	49,6 %	(= 1.490 von 3.005)	

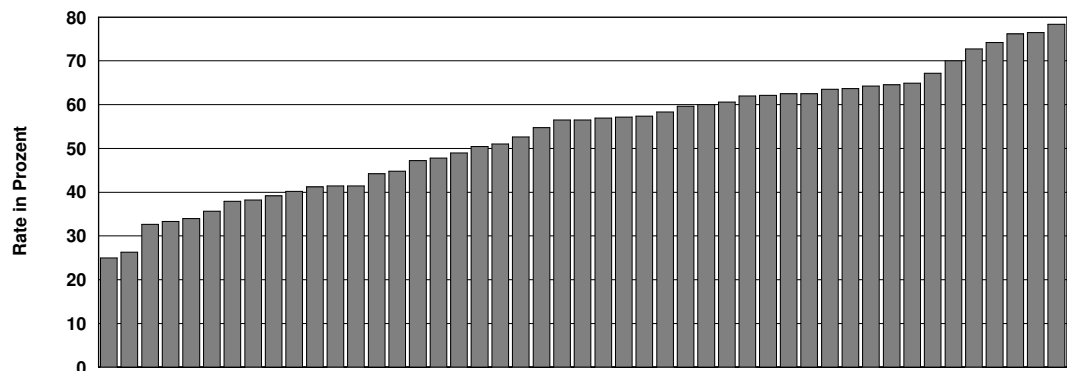



3 Qualitätsindikatoren

2 für internes Qualitätsmanagement

3 Antenatale Kortikosteroidtherapie bei Frühgeburt (24+0 bis unter 34+0 SSW)

Kennzahl: 328

Zähler: Antenatale Kortikosteroidtherapie

Nenner: Geburten mit einem Schwangerschaftsalter von 24+0 bis unter 34+0 Wochen unter Ausschluss von Totgeburten

Referenzbereich: nicht definiert

Mindestfallzahl der Bezugsgröße (Nenner) : 1

Dargestellt werden 36 Kliniken mit mindestens 1 Fall der Bezugsgröße von insgesamt 47 Kliniken.

Spannweite der Klinikergebnisse:	0,0 %	-	100,0 %
Median der Klinikergebnisse:	80,0 %		
Anzahl der auffälligen Kliniken:	kein Referenzbereich festgelegt		
Gesamtergebnis:	88,9 %	(= 559 von 629)	
Vertrauensbereich:	86,14 - 91,22 %		
Gesamtergebnis (Vorjahr):	90,6 %	(= 559 von 617)	

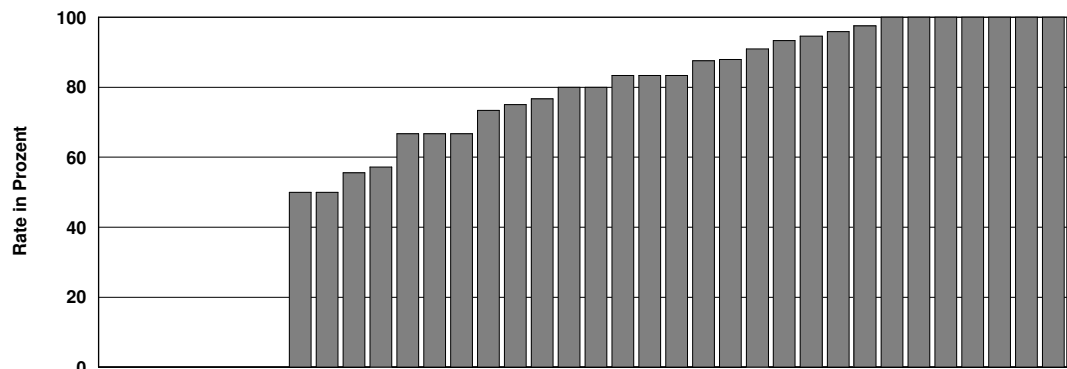



3 Qualitätsindikatoren

2 für internes Qualitätsmanagement

4 Antenatale Kortikosteroidtherapie bei Frühgeburt (24+0 bis unter 34+0 SSW), mindestens 1 Tag präpartaler Aufenthalt

Kennzahl: 329

Zähler: Antenatale Kortikosteroidtherapie

Nenner: Geburten mit einem Schwangerschaftsalter von 24+0 bis unter 34+0 Wochen unter Ausschluss von Totgeburten und mit einem präpartalen stationären Aufenthalt von mindestens 1 Kalendertag

Referenzbereich: nicht definiert

Mindestfallzahl der Bezugsgröße (Nenner) : 1

Dargestellt werden 27 Kliniken mit mindestens 1 Fall der Bezugsgröße von insgesamt 47 Kliniken.

Spannweite der Klinikergebnisse:	0,0 %	-	100,0 %
Median der Klinikergebnisse:	100,0 %		
Anzahl der auffälligen Kliniken:	kein Referenzbereich festgelegt		
Gesamtergebnis:	96,5 %	(= 419 von 434)	
Vertrauensbereich:	94,35 - 98,06 %		
Gesamtergebnis (Vorjahr):	97,4 %	(= 418 von 429)	

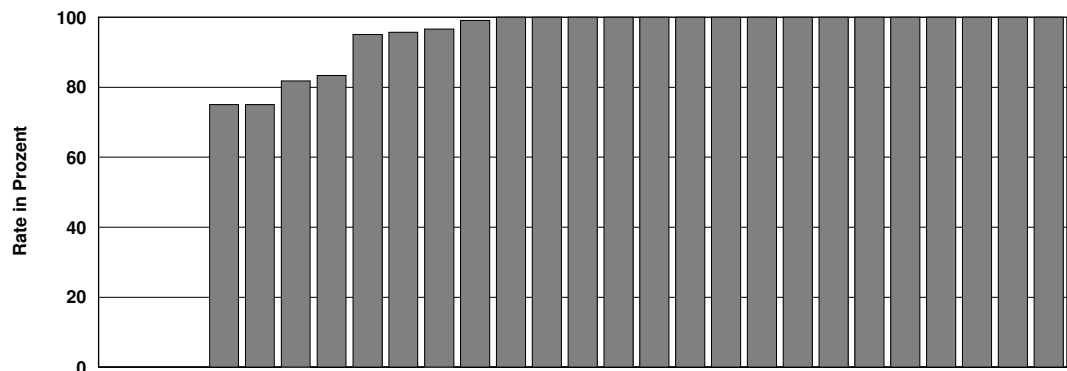



3 Qualitätsindikatoren

2 für internes Qualitätsmanagement

5 Antenatale Kortikosteroidtherapie bei Frühgeburt (24+0 bis unter 34+0 SSW), mindestens 2 Tage präpartaler Aufenthalt

Kennzahl: 330

Zähler: Antenatale Kortikosteroidtherapie

Nenner: Geburten mit einem Schwangerschaftsalter von 24+0 bis unter 34+0 Wochen unter Ausschluss von Totgeburten und mit einem präpartalen stationären Aufenthalt von mindestens 2 Kalendertagen

Referenzbereich: $\geq 95\%$

Mindestfallzahl der Bezugsgröße (Nenner) : 1

Dargestellt werden 22 Kliniken mit mindestens 1 Fall der Bezugsgröße von insgesamt 47 Kliniken.

Spannweite der Klinikergebnisse:	75,0 %	-	100,0 %
Median der Klinikergebnisse:	100,0 %		
Anzahl der auffälligen Kliniken:	2		
Gesamtergebnis:	98,5 %	(= 328 von 333)	
Vertrauensbereich:	96,50 - 99,52 %		
Gesamtergebnis (Vorjahr):	98,4 %	(= 311 von 316)	

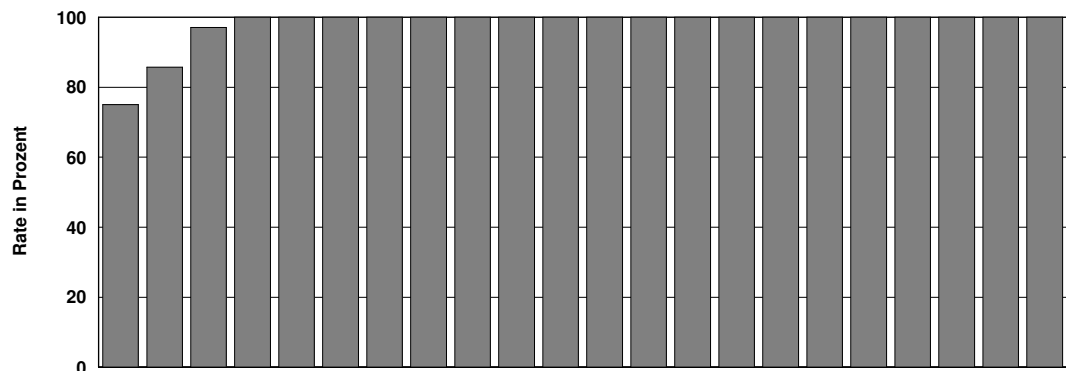



3 Qualitätsindikatoren

2 für internes Qualitätsmanagement

6 Dammriss Grad III/IV bei Spontangeburt ohne Episiotomie

Kennzahl: 323

Zähler: Dammrissgrad III oder IV

Nenner: Spontane Einlingsgeburten ohne Episiotomie

Referenzbereich: nicht definiert

Mindestfallzahl der Bezugsgröße (Nenner) : 1

Dargestellt werden 47 Kliniken mit mindestens 1 Fall der Bezugsgröße von insgesamt 47 Kliniken.

Spannweite der Klinikergebnisse:	0,0 %	-	2,4 %
Median der Klinikergebnisse:	0,3 %		
Anzahl der auffälligen Kliniken:	kein Referenzbereich festgelegt		
Gesamtergebnis:	0,5 %	(= 97 von 18.087)	
Vertrauensbereich:	0,44 - 0,65 %		
Gesamtergebnis (Vorjahr):	0,5 %	(= 85 von 16.862)	

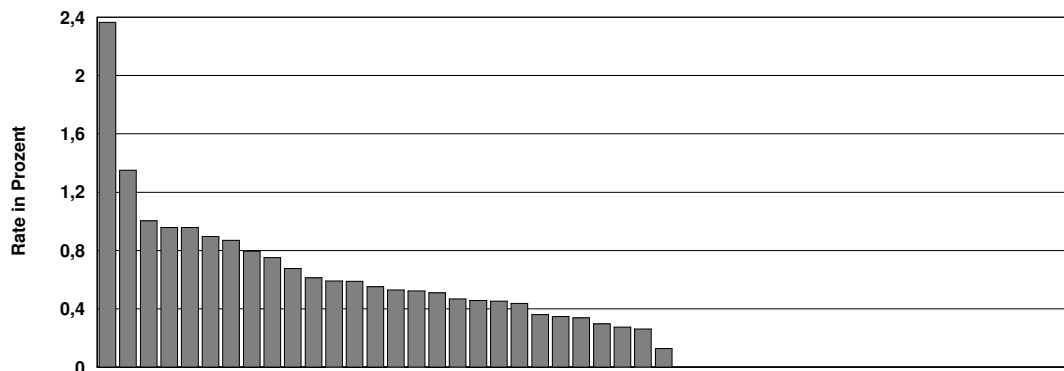



3 Qualitätsindikatoren

2 für internes Qualitätsmanagement

7 Dammriss Grad III/IV bei Spontangeburt mit Episiotomie

Kennzahl: 324

Zähler: Dammrissgrad III oder IV

Nenner: Spontane Einlingsgeburten mit Episiotomie

Referenzbereich: nicht definiert

Mindestfallzahl der Bezugsgröße (Nenner) : 1

Dargestellt werden 47 Kliniken mit mindestens 1 Fall der Bezugsgröße von insgesamt 47 Kliniken.

Spannweite der Klinikergebnisse:	0,0 %	-	3,6 %
Median der Klinikergebnisse:	0,6 %		
Anzahl der auffälligen Kliniken:	kein Referenzbereich festgelegt		
Gesamtergebnis:	1,1 %	(= 69 von 6.420)	
Vertrauensbereich:	0,84 - 1,36 %		
Gesamtergebnis (Vorjahr):	1,1 %	(= 68 von 6.193)	

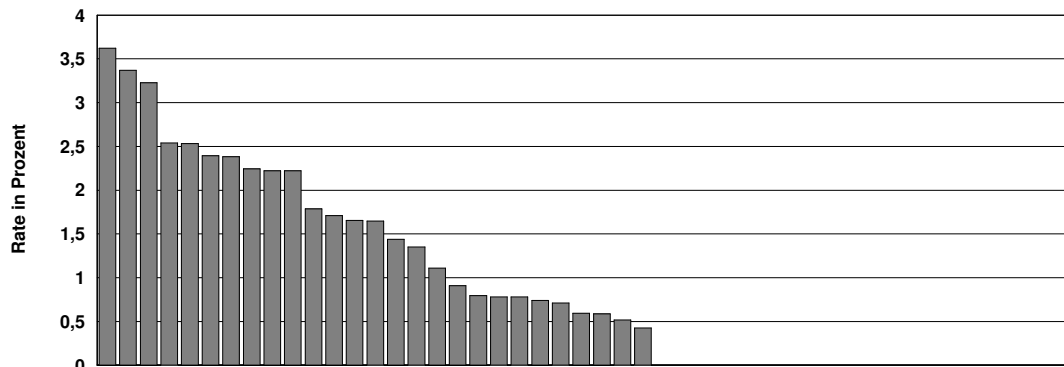



3 Qualitätsindikatoren

2 für internes Qualitätsmanagement

8 Dammriss Grad III/IV bei spontaner Einlingsgeburt (Sachsen)

Kennzahl: 19

Zähler: Dammriss III/IV Grades

Nenner: Spontane Einlingsgeburten, nicht vor Klinikaufnahme geboren

Referenzbereich: nicht definiert

Mindestfallzahl der Bezugsgröße (Nenner) : 1

Dargestellt werden 47 Kliniken mit mindestens 1 Fall der Bezugsgröße von insgesamt 47 Kliniken.

Spannweite der Klinikergebnisse:	0,0 %	-	2,3 %
Median der Klinikergebnisse:	0,4 %		
Anzahl der auffälligen Kliniken:	kein Referenzbereich festgelegt		
Gesamtergebnis:	0,7 %	(= 165 von 24.423)	
Vertrauensbereich:	0,58 - 0,79 %		
Gesamtergebnis (Vorjahr):	0,7 %	(= 153 von 22.970)	

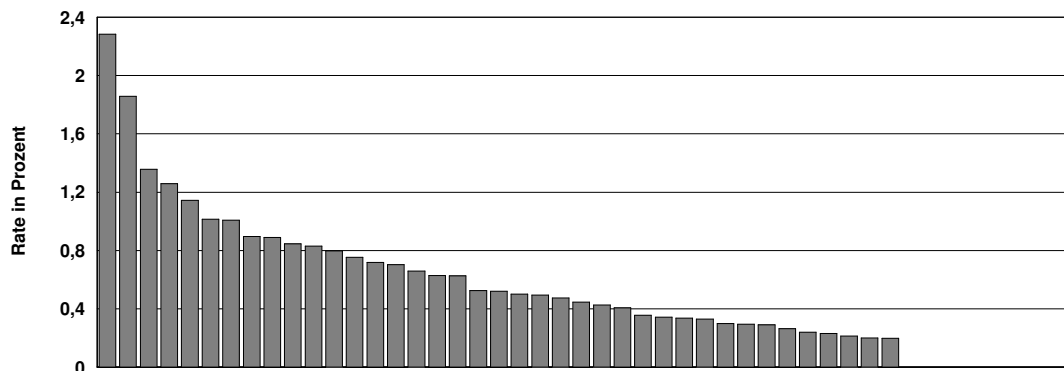



3 Qualitätsindikatoren

2 für internes Qualitätsmanagement

9 Dammriss Grad III/IV bei vaginal-operativer Einlingsgeburt (Sachsen)

Kennzahl: 29

Zähler: Dammriss III/IV Grades

Nenner: Vaginal-operative Einlingsgeburten, nicht vor Klinikaufnahme geboren

Referenzbereich: nicht definiert

Mindestfallzahl der Bezugsgröße (Nenner) : 1

Dargestellt werden 47 Kliniken mit mindestens 1 Fall der Bezugsgröße von insgesamt 47 Kliniken.

Spannweite der Klinikergebnisse:	0,0 %	-	16,7 %
Median der Klinikergebnisse:	1,3 %		
Anzahl der auffälligen Kliniken:	kein Referenzbereich festgelegt		
Gesamtergebnis:	2,5 %	(= 46 von 1.806)	
Vertrauensbereich:	1,87 - 3,39 %		
Gesamtergebnis (Vorjahr):	2,1 %	(= 38 von 1.851)	

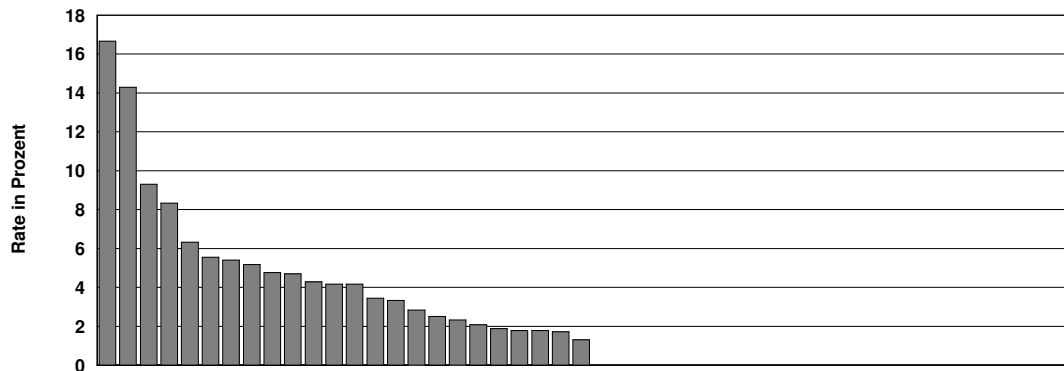



3 Qualitätsindikatoren

3 Auffälligkeitskriterien

1 Auffallend wenige Wochenbettkomplikationen der Mutter

Kennzahl: 813121

Zähler: Wochenbettkomplikationen, dazu zählen: Sepsis, Fieber, Anämie, allgemeine behandlungsbedürftige postpartale Komplikationen

Nenner: Alle Mütter mit einer postpartalen Verweildauer ≥ 7 Tage

Referenzbereich: $\geq 5,0\%$

Mindestfallzahl der Bezugsgröße (Nenner) : 1

Dargestellt werden 47 Kliniken mit mindestens 1 Fall der Bezugsgröße von insgesamt 47 Kliniken.

Spannweite der Klinikergebnisse:	0,0 %	-	83,3 %
Median der Klinikergebnisse:	33,3 %		
Anzahl der auffälligen Kliniken:	3		
Gesamtergebnis:	30,0 %	(= 466 von 1.551)	
Vertrauensbereich:	27,77 - 32,40 %		
Gesamtergebnis (Vorjahr):	Kennzahl wurde 2010 erstmalig berechnet		

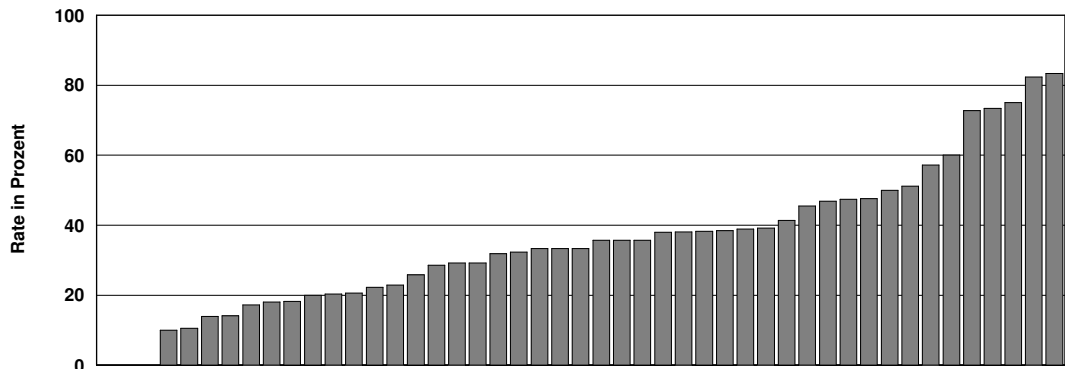



3 Qualitätsindikatoren

3 Auffälligkeitskriterien

2 Keine Angabe einer Azidose (Nabelarterien-pH < 7,0) bei Kindern mit hohem Azidoserisiko

Kennzahl: 813122

Zähler: Keine Azidose (pH < 7,0) bei lebendgeborenen Kindern, die laut dem Prognosemodell für Azidose eine Wahrscheinlichkeit von mindestens 50% haben

Nenner: Lebendgeborene Kinder mit vollständiger Dokumentation zum Azidose-Score

Referenzbereich: = 0 % (Sentinel Event)

Mindestfallzahl der Bezugsgröße (Nenner) : 1

Dargestellt werden 47 Kliniken mit mindestens 1 Fall der Bezugsgröße von insgesamt 47 Kliniken.

Spannweite der Klinikergebnisse:	0,0 %	-	0,1 %
Median der Klinikergebnisse:	0,0 %		
Anzahl der auffälligen Kliniken:	1		
Gesamtergebnis:	0,0 %	(= 1 von 27.925)	
Vertrauensbereich:	0,00	-	0,02 %
Gesamtergebnis (Vorjahr):			Kennzahl wurde 2010 erstmalig berechnet



Benchmark:



3 Qualitätsindikatoren

4 Vollzähligkeit

1 Auffälligkeitskriterien zur Unter- und Überdokumentation

Kennzahl: 850081/850082

Zähler: Anzahl der gelieferten vollständigen und plausiblen Datensätze einschließlich der Minimaldatensätze zum jeweiligen Modul (IST)

Nenner: Anzahl der durch den QS-Filter ausgelösten Fälle für das jeweilige Modul (SOLL)

Referenzbereich: $\geq 95\%$ und $\leq 110\%$

Mindestfallzahl der Bezugsgröße (Nenner) : 1

Dargestellt werden 47 Kliniken mit mindestens 1 Fall der Bezugsgröße von insgesamt 47 Kliniken.

Spannweite der Klinikergebnisse:	98,6 %	-	104,1 %
Median der Klinikergebnisse:	100 %		
Anzahl der auffälligen Kliniken:	0		
Gesamtergebnis:	100,3 %	(= 34.385 von 34.293)	

Gesamtergebnis (Vorjahr):

Kennzahl wurde 2010 erstmalig berechnet

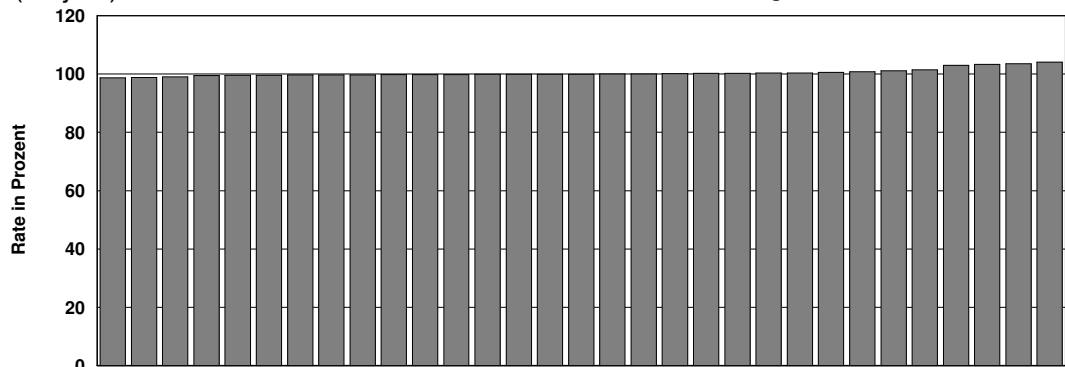

Benchmark:





4 Basisstatistik

1 Übersicht

Eingerückte Zeilen bezeichnen Teilmengen

	gesamt		PNZ Level 1		PNZ Level 2		Perinataler Schwerpunkt		Geburtsklinik	
	N	%	N	%	N	%	N	%	N	%
1 Allgemeine Angaben										
Schwangere	34.374	100,0	6.969	100,0	5.356	100,0	13.042	100,0	9.007	100,0
davon										
Erstgebärende	17.686	51,5	3.774	54,2	2.725	50,9	6.538	50,1	4.649	51,6
Mehrgebärende	16.688	48,5	3.195	45,8	2.631	49,1	6.504	49,9	4.358	48,4
Kinder	34.943	100,0	7.246	100,0	5.463	100,0	13.188	100,0	9.046	100,0
davon										
Einlinge	33.811	96,8	6.697	92,4	5.250	96,1	12.896	97,8	8.968	99,1
Zwillinge	1.114	3,2	534	7,4	210	3,8	292	2,2	78	0,9
Drillinge	18	0,1	15	0,2	3	0,1	0	0,0	0	0,0
höhergradige Mehrlinge	0	0,0	0	0,0	0	0,0	0	0,0	0	0,0
Lebendgeborene	34.837	99,7	7.206	99,4	5.444	99,7	13.159	99,8	9.028	99,8
davon										
Einlinge	33.710	96,8	6.659	92,4	5.234	96,1	12.867	97,8	8.950	99,1
Zwillinge	1.109	3,2	532	7,4	207	3,8	292	2,2	78	0,9
Drillinge	18	0,1	15	0,2	3	0,1	0	0,0	0	0,0
höhergradige Mehrlinge	0	0,0	0	0,0	0	0,0	0	0,0	0	0,0

2 Monatsübersicht der Entbindungen

Bezug: Schwangere

Januar	2.734	8,0	526	7,5	423	7,9	1.036	7,9	749	8,3
Februar	2.480	7,2	496	7,1	382	7,1	926	7,1	676	7,5
März	2.765	8,0	554	7,9	465	8,7	1.013	7,8	733	8,1
April	2.683	7,8	555	8,0	369	6,9	1.007	7,7	752	8,3
Mai	2.907	8,5	597	8,6	450	8,4	1.093	8,4	767	8,5
Juni	2.943	8,6	597	8,6	439	8,2	1.131	8,7	776	8,6
Juli	3.291	9,6	675	9,7	516	9,6	1.245	9,5	855	9,5
August	3.099	9,0	577	8,3	473	8,8	1.221	9,4	828	9,2
September	3.005	8,7	567	8,1	504	9,4	1.144	8,8	790	8,8
Oktober	2.933	8,5	638	9,2	448	8,4	1.103	8,5	744	8,3
November	2.787	8,1	598	8,6	453	8,5	1.081	8,3	655	7,3
Dezember	2.747	8,0	589	8,5	434	8,1	1.042	8,0	682	7,6



4 Basisstatistik

2 Demographie

Eingerückte Zeilen bezeichnen Teilmengen

	gesamt		PNZ Level 1		PNZ Level 2		Perinataler Schwerpunkt		Geburtsklinik	
	N	%	N	%	N	%	N	%	N	%
1 Alter der Mutter										
<i>Bezug: Schwangere, Alter am Tag der Aufnahme zur Entbindung</i>										
Altersgruppen (in Jahren)										
< 16 Jahre	37	0,1	13	0,2	8	0,1	11	0,1	5	0,1
16 - 17 Jahre	204	0,6	41	0,6	34	0,6	85	0,7	44	0,5
18 - 29 Jahre	17.811	51,8	3.469	49,8	2.799	52,3	6.931	53,1	4.612	51,2
30 - 35 Jahre	12.184	35,4	2.515	36,1	1.900	35,5	4.452	34,1	3.317	36,8
36 - 40 Jahre	3.552	10,3	792	11,4	532	9,9	1.337	10,3	891	9,9
41 - 45 Jahre	568	1,7	132	1,9	81	1,5	221	1,7	134	1,5
> 45 Jahre	15	0,0	4	0,1	2	0,0	5	0,0	4	0,0
ohne Angabe	3	0,0	3	0,0	0	0,0	0	0,0	0	0,0
2 Herkunftsland der Mutter										
<i>Bezug: Schwangere</i>										
Deutschland	33.090	96,3	6.608	94,8	5.220	97,5	12.673	97,2	8.589	95,4
Anderes Land	1.284	3,7	361	5,2	136	2,5	369	2,8	418	4,6
davon										
Mittel-/Nordeuropa, Amerika	87	6,7	24	6,4	8	5,8	31	8,3	24	5,7
Mittelmeerländer	97	7,4	34	9,1	7	5,1	31	8,3	25	5,9
Osteuropa	628	48,1	152	40,6	82	59,9	199	53,4	195	46,3
Mittlerer Osten, Nordafrika	168	12,9	67	17,9	16	11,7	31	8,3	54	12,8
Asien	176	13,5	63	16,8	17	12,4	53	14,2	43	10,2
Sonstige Staaten	149	11,4	34	9,1	7	5,1	28	7,5	80	19,0
3 Sozialstatus										
<i>Bezug: Schwangere</i>										
Mutter alleinstehend	5.197	15,1	369	5,3	237	4,4	2.685	20,6	1.906	21,2
Mutter berufstätig	23.363	68,0	4.711	67,6	3.720	69,5	8.639	66,2	6.293	69,9
davon										
un-/angelernte Arbeiterin	886	3,8	117	2,5	122	3,3	377	4,4	270	4,3
Facharbeiterin	18.039	77,2	3.853	81,8	3.242	87,2	6.504	75,3	4.440	70,6
mittlere/leitende Beamte	4.378	18,7	741	15,7	355	9,5	1.740	20,1	1.542	24,5
Mutter nicht berufstätig	11.011	32,0	2.258	32,4	1.636	30,5	4.403	33,8	2.714	30,1
davon										
Hausfrau	5.997	54,5	1.473	65,2	1.282	78,4	1.811	41,1	1.431	52,7
in Ausbildung/Studium	1.977	18,0	557	24,7	249	15,2	664	15,1	507	18,7
unbekannt	1.075	9,8	215	9,5	82	5,0	561	12,7	217	8,0



4 Basisstatistik

3 Eigenanamnese

Eingerückte Zeilen bezeichnen Teilmengen

	gesamt		PNZ Level 1		PNZ Level 2		Perinataler Schwerpunkt		Geburtsklinik		
	N	%	N	%	N	%	N	%	N	%	
1 Vorausgegangene Schwangerschaften											
<i>Bezug: Schwangere</i>											
0	14.523	42,3	2.987	42,9	2.254	42,1	5.452	41,8	3.830	42,5	
1	10.939	31,8	2.150	30,9	1.703	31,8	4.130	31,7	2.956	32,8	
2	4.899	14,3	989	14,2	778	14,5	1.867	14,3	1.265	14,0	
3 und mehr	4.013	11,7	843	12,1	621	11,6	1.593	12,2	956	10,6	
Vielgebärende (mehr als vier Kinder)	263	0,8	45	0,6	32	0,6	109	0,8	77	0,9	
2 Vorausgegangene lebendgeborene Kinder											
<i>Bezug: Schwangere</i>											
0	17.755	51,7	3.794	54,4	2.735	51,1	6.565	50,3	4.661	51,7	
1	11.842	34,5	2.292	32,9	1.860	34,7	4.547	34,9	3.143	34,9	
2	3.279	9,5	608	8,7	527	9,8	1.319	10,1	825	9,2	
3	950	2,8	173	2,5	152	2,8	383	2,9	242	2,7	
4	291	0,8	58	0,8	51	1,0	122	0,9	60	0,7	
5 und mehr	257	0,7	44	0,6	31	0,6	106	0,8	76	0,8	
3 Vorausgegangene totgeborene Kinder											
<i>Bezug: Schwangere</i>											
0	34.183	99,4	6.921	99,3	5.328	99,5	12.964	99,4	8.970	99,6	
1	188	0,5	48	0,7	27	0,5	76	0,6	37	0,4	
2 und mehr	3	0,0	0	0,0	1	0,0	2	0,0	0	0,0	
4 Vorausgegangene Aborte											
<i>Bezug: Schwangere</i>											
0	28.391	82,6	5.655	81,1	4.439	82,9	10.780	82,7	7.517	83,5	
1	4.765	13,9	1.009	14,5	727	13,6	1.812	13,9	1.217	13,5	
2 und mehr	1.218	3,5	305	4,4	190	3,5	450	3,5	273	3,0	
5 Vorausgegangene Abbrüche											
<i>Bezug: Schwangere</i>											
0	30.985	90,1	6.142	88,1	4.869	90,9	11.787	90,4	8.187	90,9	
1	2.781	8,1	679	9,7	386	7,2	1.032	7,9	684	7,6	
2 und mehr	608	1,8	148	2,1	101	1,9	223	1,7	136	1,5	
6 Vorausgegangene extrauterine Graviditäten											
<i>Bezug: Schwangere</i>											
0	33.920	98,7	6.856	98,4	5.295	98,9	12.865	98,6	8.904	98,9	
1	409	1,2	100	1,4	53	1,0	164	1,3	92	1,0	
2 und mehr	45	0,1	13	0,2	8	0,1	13	0,1	11	0,1	



4 Basisstatistik

4 Jetzige Schwangerschaft

Eingerückte Zeilen bezeichnen Teilmengen

	gesamt		PNZ Level 1		PNZ Level 2		Perinataler Schwerpunkt		Geburtsklinik	
	N	%	N	%	N	%	N	%	N	%
1 Zigarettenkonsum										
<i>Bezug: Schwangere</i>										
Raucherinnen gesamt	3.133	9,1	738	10,6	503	9,4	1.263	9,7	629	7,0
Zigaretten pro Tag										
01 - 10	2.581	82,4	555	75,2	393	78,1	1.096	86,8	537	85,4
11 - 20	514	16,4	173	23,4	98	19,5	155	12,3	88	14,0
21 und mehr	38	1,2	10	1,4	12	2,4	12	1,0	4	0,6
2 Schwangere ohne Mutterpass										
<i>Bezug: Schwangere</i>										
Schwangere ohne Mutterpass	95	0,3	33	0,5	22	0,4	23	0,2	17	0,2



4 Basisstatistik

5 Vorsorge und Diagnostik

Eingerückte Zeilen bezeichnen Teilmengen

	gesamt		PNZ Level 1		PNZ Level 2		Perinataler Schwerpunkt		Geburtsklinik		
	N	%	N	%	N	%	N	%	N	%	
1 Erstuntersuchung											
<i>Bezug: Schwangere</i>											
4 - 8 SSW	15.119	44,0	3.281	47,1	2.227	41,6	5.637	43,2	3.974	44,1	
9 - 12 SSW	15.657	45,5	2.955	42,4	2.469	46,1	6.082	46,6	4.151	46,1	
13 - 16 SSW	2.082	6,1	413	5,9	402	7,5	775	5,9	492	5,5	
17 - 44 SSW	1.156	3,4	260	3,7	200	3,7	445	3,4	251	2,8	
ohne Angabe	323	0,9	42	0,6	52	1,0	97	0,7	132	1,5	
Erstuntersuchung vor 13 SSW	30.776	90,5	6.236	90,3	4.696	88,6	11.719	90,6	8.125	91,6	
2 Anzahl Vorsorgeuntersuchungen											
<i>Bezug: Schwangere</i>											
0 - 7	1.926	5,6	605	8,7	384	7,2	617	4,7	320	3,6	
8 - 12	18.662	54,3	3.469	49,8	2.945	55,0	7.206	55,3	5.042	56,0	
13 - 35	13.312	38,7	2.874	41,2	1.983	37,0	5.099	39,1	3.356	37,3	
ohne Angabe	474	1,4	21	0,3	44	0,8	120	0,9	289	3,2	
3 Erste Ultraschalluntersuchung											
<i>Bezug: Schwangere</i>											
4 - 8 SSW	7.832	22,8	1.656	23,8	1.084	20,2	3.057	23,4	2.035	22,6	
9 - 12 SSW	21.361	62,1	4.217	60,5	3.387	63,2	8.036	61,6	5.721	63,5	
13 - 16 SSW	3.378	9,8	721	10,3	553	10,3	1.308	10,0	796	8,8	
17 - 44 SSW	1.445	4,2	334	4,8	258	4,8	545	4,2	308	3,4	
ohne Angabe	341	1,0	38	0,5	69	1,3	91	0,7	143	1,6	
Erster Ultraschall vor 13 SSW	29.193	85,8	5.873	84,8	4.471	84,6	11.093	85,7	7.756	87,5	
4 Anzahl Ultraschalluntersuchungen											
<i>Bezug: Schwangere</i>											
0 - 2	1.100	3,2	326	4,7	251	4,7	329	2,5	194	2,2	
3 - 5	25.707	74,8	5.159	74,0	4.107	76,7	9.769	74,9	6.672	74,1	
6 - 30	7.120	20,7	1.469	21,1	957	17,9	2.846	21,8	1.848	20,5	
ohne Angabe	447	1,3	15	0,2	41	0,8	98	0,8	293	3,3	
5 Vorsorge- und Ultraschalluntersuchungen											
risikofreie Schwangerschaften (*) 37+0 bis 41+6 SSW	19.530	61,7	3.203	54,2	3.031	62,0	7.388	60,7	5.908	67,9	
< 10 Vorsorgeuntersuchungen	2.959	15,2	455	14,2	557	18,4	1.121	15,2	826	14,0	
< 3 Ultraschalluntersuchungen	545	2,8	124	3,9	131	4,3	172	2,3	118	2,0	
> 5 Ultraschalluntersuchungen	3.912	20,0	620	19,4	507	16,7	1.556	21,1	1.229	20,8	
Risikoschwangerschaften (*) 37+0 bis 41+6 SSW	12.129	38,3	2.702	45,8	1.855	38,0	4.775	39,3	2.797	32,1	
< 3 Ultraschalluntersuchungen	313	2,6	68	2,5	74	4,0	109	2,3	62	2,2	
(*) für Risikoschwangerschaft zugrunde gelegte Schwangerschaftsrisiken: 02,09,13,14,17,18,19,20,23,24											



4 Basisstatistik

5 Vorsorge und Diagnostik

Eingerückte Zeilen bezeichnen Teilmengen

	gesamt		PNZ Level 1		PNZ Level 2		Perinataler Schwerpunkt		Geburtsklinik	
	N	%	N	%	N	%	N	%	N	%

6 Body-Mass-Index bei Erstuntersuchung

Bezug: Schwangere mit Erstuntersuchung vor 13 SSW (Gewicht in kg geteilt durch Größe in Metern zum Quadrat)

BMI errechenbar	30.582	99,3	6.233	99,7	4.664	99,2	11.621	99,1	8.064	99,2
davon										
< 19,0	2.008	6,6	473	7,6	298	6,4	713	6,1	524	6,5
19,0 - 23,9	16.353	53,5	3.502	56,2	2.422	51,9	6.004	51,7	4.425	54,9
24,0 - 29,9	8.899	29,1	1.634	26,2	1.392	29,8	3.572	30,7	2.301	28,5
30,0 - 40,0	2.960	9,7	538	8,6	496	10,6	1.194	10,3	732	9,1
> 40,0	362	1,2	86	1,4	56	1,2	138	1,2	82	1,0

7 Relative Gewichtszunahme

Bezug: Schwangere mit Erstuntersuchung vor 13 SSW (Gewichtszunahme geteilt durch Ausgangsgewicht in Prozent)

Gewichtszunahme errechenbar	30.167	97,9	6.181	98,8	4.622	98,3	11.536	98,4	7.828	96,3
davon										
0,0 - 4,9 %	478	1,6	119	1,9	70	1,5	189	1,6	100	1,3
5,0 - 14,9 %	5.536	18,4	1.114	18,0	836	18,1	2.242	19,4	1.344	17,2
15,0 - 19,9 %	6.024	20,0	1.155	18,7	906	19,6	2.342	20,3	1.621	20,7
20,0 - 29,9 %	12.437	41,2	2.469	39,9	1.922	41,6	4.803	41,6	3.243	41,4
>= 30,0 %	5.692	18,9	1.324	21,4	888	19,2	1.960	17,0	1.520	19,4

8 Amniozentese bis unter 22 + 0 SSW

Bezug: Schwangere

Amniozentesen gesamt	989	2,9	267	3,8	174	3,2	363	2,8	185	2,1
bei Schwangerschaftsrisiken:										
(14) Schwangere über 35	499	50,5	118	44,2	100	57,5	198	54,5	83	44,9
(20) totes/geschädigtes Kind	37	3,7	11	4,1	6	3,4	17	4,7	3	1,6
andere Schwangerschaftsrisiken	524	53,0	126	47,2	106	60,9	207	57,0	85	45,9
Schwangere unter 30 Jahre	18.052	52,5	3.523	50,6	2.841	53,0	7.027	53,9	4.661	51,7
Amniozentese	190	1,1	69	2,0	26	0,9	64	0,9	31	0,7
Schwangere 30 bis 35 Jahre	12.184	35,4	2.515	36,1	1.900	35,5	4.452	34,1	3.317	36,8
Amniozentese	263	2,2	77	3,1	49	2,6	79	1,8	58	1,7
Schwangere über 35 Jahre	4.135	12,0	928	13,3	615	11,5	1.563	12,0	1.029	11,4
Amniozentese	536	13,0	121	13,0	99	16,1	220	14,1	96	9,3



4 Basisstatistik

5 Vorsorge und Diagnostik

Eingerückte Zeilen bezeichnen Teilmengen

	gesamt		PNZ Level 1		PNZ Level 2		Perinataler Schwerpunkt		Geburtsklinik		
	N	%	N	%	N	%	N	%	N	%	
9 Dopplersonographie (ambulant) - Indikation											
<i>Bezug: Schwangere</i>											
ambulante Dopplersonographie	5.099	14,8	1.360	19,5	724	13,5	2.088	16,0	927	10,3	
davon											
Wachstumsretardierung	2.195	43,0	319	23,5	558	77,1	899	43,1	419	45,2	
Hypertonie/Präeklampsie	331	6,5	133	9,8	36	5,0	107	5,1	55	5,9	
Z.n. Mangelgeburt/IUFT	64	1,3	20	1,5	10	1,4	24	1,1	10	1,1	
Z.n. Präeklampsie/Eklampsie	51	1,0	26	1,9	3	0,4	15	0,7	7	0,8	
Auffälligkeit fetale Herzfrequenz	1.347	26,4	98	7,2	46	6,4	797	38,2	406	43,8	
V.a. Fehlbildung	1.031	20,2	856	62,9	47	6,5	104	5,0	24	2,6	
Mehrlingsschwangerschaft	162	3,2	96	7,1	22	3,0	37	1,8	7	0,8	
V.a. Herzfehler/-erkrankung	179	3,5	33	2,4	8	1,1	127	6,1	11	1,2	
pathologischer Befund	276	5,2	134	9,0	42	5,6	69	3,2	31	3,3	
10 Dopplersonographie (ambulant) - Indikation											
<i>für Risikoschwangerschaft zugrunde gelegte Schwangerschaftsrisiken: 4, 17, 18, 19, 20, 23, 24</i>											
Risikoschwangerschaft 37+0 bis 41+6 SSW	12.129	38,3	2.702	45,8	1.855	38,0	4.775	39,3	2.797	32,1	
davon											
ambulante Dopplersonographie	2.127	17,5	584	21,6	299	16,1	917	19,2	327	11,7	
davon											
Wachstumsretardierung	897	42,2	108	18,5	236	78,9	420	45,8	133	40,7	
Hypertonie/Präeklampsie	129	6,1	47	8,0	12	4,0	46	5,0	24	7,3	
Z.n. Mangelgeburt/IUFT	50	2,4	13	2,2	9	3,0	20	2,2	8	2,4	
Z.n. Präeklampsie/Eklampsie	26	1,2	12	2,1	3	1,0	8	0,9	3	0,9	
Auffälligkeit fetale Herzfrequenz	514	24,2	34	5,8	14	4,7	316	34,5	150	45,9	
V.a. Fehlbildung	499	23,5	422	72,3	19	6,4	48	5,2	10	3,1	
Mehrlingsschwangerschaft	39	1,8	22	3,8	5	1,7	10	1,1	2	0,6	
V.a. Herzfehler/-erkrankung	77	3,6	12	2,1	4	1,3	58	6,3	3	0,9	
pathologischer Befund	60	2,8	19	3,3	8	2,7	19	2,1	14	4,3	
11 Vorstellung in der Geburtsklinik											
Vorstellung in Geburtsklinik	26.974	78,5	5.584	80,1	4.483	83,7	9.492	72,8	7.415	82,3	
12 Weitere pränatale Diagnostik											
<i>Bezug: Schwangere</i>											
Chorionzottenbiopsie	78	0,2	22	0,3	4	0,1	34	0,3	18	0,2	
Wehenbelastungstest	536	1,6	40	0,6	29	0,5	403	3,1	64	0,7	



4 Basisstatistik

6 Schwangerschaftsrisiken

Eingerückte Zeilen bezeichnen Teilmengen

	gesamt		PNZ Level 1		PNZ Level 2		Perinataler Schwerpunkt		Geburtsklinik	
	N	%	N	%	N	%	N	%	N	%
1 Allgemeine Angaben										
Schwangere ohne Risiken	6.732	19,6	516	7,4	937	17,5	2.466	18,9	2.813	31,2
Schwangere mit Risiken	27.642	80,4	6.453	92,6	4.419	82,5	10.576	81,1	6.194	68,8
Risikoschwangerschaft im Mutterpass dokumentiert	12.792	37,2	3.352	48,1	2.567	47,9	3.841	29,5	3.032	33,7
2 Anamnestische Schwangerschaftsrisiken (01 - 26, 54 - 56)										
<i>Bezug: Schwangere, Mehrfachnennungen möglich</i>										
Mindstens 1 Risiko (01 - 26, 54 - 56)	25.743	74,9	6.052	86,8	4.124	77,0	9.875	75,7	5.692	63,2
01 Familiäre Belastung	12.585	36,6	3.119	44,8	1.752	32,7	5.323	40,8	2.391	26,5
02 Frühere eigene schwere Erkrankung	5.929	17,2	1.381	19,8	773	14,4	2.539	19,5	1.236	13,7
03 Blutungs-/Thromboseneigung	712	2,1	174	2,5	73	1,4	314	2,4	151	1,7
04 Allergie	10.306	30,0	2.539	36,4	1.751	32,7	3.891	29,8	2.125	23,6
05 Frühere Bluttransfusionen	561	1,6	134	1,9	73	1,4	244	1,9	110	1,2
06 Besondere psychische Belastung	1.525	4,4	275	3,9	202	3,8	778	6,0	270	3,0
07 Besondere soziale Belastung	1.128	3,3	234	3,4	166	3,1	549	4,2	179	2,0
08 Rh-Inkompatibilität	82	0,2	19	0,3	5	0,1	44	0,3	14	0,2
09 Diabetes mellitus	210	0,6	93	1,3	45	0,8	63	0,5	9	0,1
10 Adipositas	2.328	6,8	542	7,8	418	7,8	849	6,5	519	5,8
11 Kleinwuchs	345	1,0	107	1,5	83	1,6	79	0,6	76	0,8
12 Skelettanomalien	1.291	3,8	230	3,3	154	2,9	623	4,8	284	3,2
13 Schwangere < 18 Jahren	272	0,8	59	0,8	44	0,8	113	0,9	56	0,6
14 Schwangere > 35 Jahre	3.635	10,6	926	13,3	645	12,0	1.255	9,6	809	9,0
15 Vielgebärende > 4 Kinder	251	0,7	45	0,6	32	0,6	103	0,8	71	0,8
16 Z.n. Sterilitätsbehandlung	835	2,4	284	4,1	99	1,8	307	2,4	145	1,6
17 Z.n. Frühgeburt	646	1,9	200	2,9	92	1,7	255	2,0	99	1,1
18 Z.n. Mangelgeburt	252	0,7	129	1,9	29	0,5	72	0,6	22	0,2
19 Z.n. >= 2 Aborten/Abbrüchen	2.019	5,9	540	7,7	359	6,7	715	5,5	405	4,5
20 Totes/geschädigtes Kind	480	1,4	135	1,9	67	1,3	207	1,6	71	0,8
21 Komplikationen bei vorausgegangenem Entbindungen	1.405	4,1	331	4,8	185	3,5	598	4,6	291	3,2
22 Komplikationen post partum	400	1,2	70	1,0	50	0,9	192	1,5	88	1,0
23 Z.n. Sectio	3.066	8,9	670	9,6	518	9,7	1.168	9,0	710	7,9
24 Z.n. anderen Uterus-OP	1.353	3,9	611	8,8	113	2,1	446	3,4	183	2,0
25 Rasche Schwangerschaftsfolge	1.070	3,1	390	5,6	120	2,2	420	3,2	140	1,6
26 Andere Besonderheiten	3.526	10,3	1.680	24,1	450	8,4	948	7,3	448	5,0
54 Z.n. HELLP	35	0,1	22	0,3	4	0,1	7	0,1	2	0,0
55 Z.n. Eklampsie	10	0,0	4	0,1	1	0,0	4	0,0	1	0,0
56 Z.n. Hypertonie	47	0,1	28	0,4	4	0,1	9	0,1	6	0,1



4 Basisstatistik

6 Schwangerschaftsrisiken

Eingerückte Zeilen bezeichnen Teilmengen

	gesamt		PNZ Level 1		PNZ Level 2		Perinataler Schwerpunkt		Geburtsklinik	
	N	%	N	%	N	%	N	%	N	%
3 Befundete Schwangerschaftsrisiken (27 - 53)										
<i>Bezug: Schwangere, Mehrfachnennungen möglich</i>										
Mindestens 1 Risiko (27 - 53)	11.775	34,3	4.380	62,9	2.082	38,9	3.619	27,7	1.694	18,8
27 Behandlungsbedürftige Allgemeinerkrankungen	736	2,1	122	1,8	197	3,7	320	2,5	97	1,1
28 Dauermedikamentation	393	1,1	133	1,9	75	1,4	128	1,0	57	0,6
29 Abusus	1.356	3,9	345	5,0	158	3,0	666	5,1	187	2,1
30 Besondere psychische Belastung	203	0,6	47	0,7	58	1,1	40	0,3	58	0,6
31 Besondere soziale Belastung	126	0,4	36	0,5	31	0,6	18	0,1	41	0,5
32 Blutungen < 28+0 SSW	883	2,6	498	7,1	121	2,3	163	1,3	101	1,1
33 Blutungen >=28+0 SSW	198	0,6	102	1,5	30	0,6	43	0,3	23	0,3
34 Placenta praevia	95	0,3	39	0,6	17	0,3	32	0,2	7	0,1
35 Mehrlingsschwangerschaft	553	1,6	273	3,9	106	2,0	141	1,1	33	0,4
36 Hydramnion	192	0,6	133	1,9	27	0,5	21	0,2	11	0,1
37 Oligohydramnie	576	1,7	260	3,7	67	1,3	155	1,2	94	1,0
38 Terminunklarheit	236	0,7	26	0,4	104	1,9	71	0,5	35	0,4
39 Placentainsuffizienz	386	1,1	171	2,5	42	0,8	134	1,0	39	0,4
40 Isthmozervikale Insuffizienz	608	1,8	289	4,1	64	1,2	193	1,5	62	0,7
41 Vorzeitige Wehentätigkeit	2.052	6,0	979	14,0	301	5,6	530	4,1	242	2,7
42 Anämie	726	2,1	414	5,9	32	0,6	225	1,7	55	0,6
43 Harnwegsinfektion	256	0,7	105	1,5	51	1,0	68	0,5	32	0,4
44 Indirekter Coombstest positiv	7	0,0	3	0,0	1	0,0	3	0,0	0	0,0
45 Risiko aus anderen serologischen Befunden	495	1,4	307	4,4	57	1,1	102	0,8	29	0,3
46 Hypertonie (RR > 140/90)	912	2,7	335	4,8	162	3,0	290	2,2	125	1,4
47 Eiweißausscheidung > 1000mg/l Urin	188	0,5	122	1,8	21	0,4	35	0,3	10	0,1
48 Mittelgradige/schwere Ödeme	422	1,2	180	2,6	52	1,0	140	1,1	50	0,6
49 Hypotonie	37	0,1	12	0,2	7	0,1	14	0,1	4	0,0
50 Gestationsdiabetes	747	2,2	306	4,4	159	3,0	212	1,6	70	0,8
51 Lageanomalie	1.048	3,0	373	5,4	183	3,4	325	2,5	167	1,9
52 Sonstige Befunde im Schwangerschaftsverlauf	3.827	11,1	2.087	29,9	579	10,8	790	6,1	371	4,1
53 Hyperemesis	153	0,4	88	1,3	22	0,4	23	0,2	20	0,2



4 Basisstatistik

7 Therapeutische Maßnahmen

Eingerückte Zeilen bezeichnen Teilmengen

	gesamt		PNZ Level 1		PNZ Level 2		Perinataler Schwerpunkt		Geburtsklinik	
	N	%	N	%	N	%	N	%	N	%
1 Behandlungen in der Schwangerschaft										
<i>Bezug: Schwangere</i>										
Z.n. Konisation	416	1,2	85	1,2	44	0,8	203	1,6	84	0,9
Zervixverschluss-OP	89	0,3	44	0,6	7	0,1	26	0,2	12	0,1
Z.n. Konisation und Zervixverschluss-OP	12	0,0	5	0,1	0	0,0	5	0,0	2	0,0
2 Tokolyse										
<i>Bezug: Schwangere</i>										
Tokolyse	1.591	4,6	835	12,0	176	3,3	410	3,1	170	1,9
orale Tokolyse	989	62,2	577	69,1	67	38,1	229	55,9	116	68,2
i.v. Tokolyse	1.072	67,4	519	62,2	141	80,1	299	72,9	113	66,5
Dauer in Tagen										
1 - 3 Tage	583	54,4	286	55,1	86	61,0	158	52,8	53	46,9
4 - 7 Tage	297	27,7	137	26,4	31	22,0	91	30,4	38	33,6
8 - 14 Tage	102	9,5	37	7,1	17	12,1	35	11,7	13	11,5
15 Tage und mehr	88	8,2	57	11,0	7	5,0	15	5,0	9	8,0
ohne Angabe	2	0,2	2	0,4	0	0,0	0	0,0	0	0,0
3 Lungenreifebehandlung										
<i>Bezug: Schwangere</i>										
Lungenreifebehandlung	2.010	5,8	925	13,3	306	5,7	569	4,4	210	2,3
i.v. Tokolyse	1.072	3,1	519	7,4	141	2,6	299	2,3	113	1,3
Lungenreifebehandlung	963	89,8	503	96,9	136	96,5	245	81,9	79	69,9
Mehrlingsschwangerschaften	563	1,6	272	3,9	106	2,0	146	1,1	39	0,4
Lungenreifebehandlung	266	47,2	154	56,6	41	38,7	64	43,8	7	17,9
Entbindung < 34+0 SSW	682	2,0	435	6,2	122	2,3	111	0,9	14	0,2
Lungenreifebehandlung	572	83,9	392	90,1	102	83,6	72	64,9	6	42,9
Aufnahme unter 34+0 SSW, präpartaler Aufenthalt >= 2 Tage	423	1,2	308	4,4	55	1,0	57	0,4	3	0,0
Lungenreifebehandlung	397	93,9	297	96,4	47	85,5	52	91,2	1	33,3
4 Stationärer Aufenthalt in der Schwangerschaft - Dauer in Tagen										
<i>Bezug: Schwangere</i>										
Schwangere mit stat. Aufenthalt	5.546	16,1	1.570	22,5	805	15,0	2.256	17,3	915	10,2
davon										
1 - 7 Tage	4.039	72,8	1.139	72,5	577	71,7	1.653	73,3	670	73,2
8 - 14 Tage	905	16,3	234	14,9	145	18,0	372	16,5	154	16,8
15 - 21 Tage	280	5,0	76	4,8	42	5,2	113	5,0	49	5,4
22 und mehr Tage	322	5,8	121	7,7	41	5,1	118	5,2	42	4,6



4 Basisstatistik

7 Therapeutische Maßnahmen

Eingerückte Zeilen bezeichnen Teilmengen

	gesamt		PNZ Level 1		PNZ Level 2		Perinataler Schwerpunkt		Geburtsklinik	
	N	%	N	%	N	%	N	%	N	%

5 Stationärer Aufenthalt in der Schwangerschaft - Beginn

Bezug: Schwangere

Schwangere mit stat. Aufenthalt	5.546	16,1	1.570	22,5	805	15,0	2.256	17,3	915	10,2
davon										
1 - 8 SSW	190	3,4	60	3,8	27	3,4	70	3,1	33	3,6
9 - 12 SSW	350	6,3	75	4,8	50	6,2	156	6,9	69	7,5
13 - 16 SSW	323	5,8	71	4,5	50	6,2	143	6,3	59	6,4
17 - 20 SSW	321	5,8	92	5,9	36	4,5	140	6,2	53	5,8
21 - 24 SSW	478	8,6	167	10,6	63	7,8	177	7,8	71	7,8
25 - 31 SSW	1.462	26,4	468	29,8	238	29,6	530	23,5	226	24,7
32 - 36 SSW	1.427	25,7	382	24,3	232	28,8	580	25,7	233	25,5
37 - 41 SSW	938	16,9	251	16,0	92	11,4	441	19,5	154	16,8
42 - 44 SSW	4	0,1	2	0,1	0	0,0	1	0,0	1	0,1

6 Stat. Aufenthalt in der Schwangerschaft - anamnestische Indikationen (01 - 26, 54 - 56)

Bezug: Schwangere mit stationärem Aufenthalt, Mehrfachnennungen möglich

01 Familiäre Belastung	154	2,8	92	5,9	37	4,6	19	0,8	6	0,7
02 Frühere eigene schwere Erkrankung	208	3,8	127	8,1	14	1,7	46	2,0	21	2,3
03 Blutungs-/Thromboseneigung	42	0,8	11	0,7	11	1,4	16	0,7	4	0,4
04 Allergie	25	0,5	11	0,7	7	0,9	3	0,1	4	0,4
05 Frühere Bluttransfusionen	2	0,0	1	0,1	1	0,1	0	0,0	0	0,0
06 Besondere psychische Belastung	22	0,4	5	0,3	4	0,5	8	0,4	5	0,5
07 Besondere soziale Belastung	16	0,3	6	0,4	6	0,7	3	0,1	1	0,1
08 Rh-Inkompatibilität	0	0,0	0	0,0	0	0,0	0	0,0	0	0,0
09 Diabetes mellitus	74	1,3	39	2,5	5	0,6	26	1,2	4	0,4
10 Adipositas	11	0,2	7	0,4	2	0,2	1	0,0	1	0,1
11 Kleinwuchs	1	0,0	1	0,1	0	0,0	0	0,0	0	0,0
12 Skelettanomalien	4	0,1	1	0,1	2	0,2	1	0,0	0	0,0
13 Schwangere < 18 Jahren	6	0,1	2	0,1	2	0,2	2	0,1	0	0,0
14 Schwangere > 35 Jahre	10	0,2	4	0,3	3	0,4	2	0,1	1	0,1
15 Vielgebärende, > 4 Kinder	2	0,0	1	0,1	1	0,1	0	0,0	0	0,0
16 Z.n. Sterilitätsbehandlung	43	0,8	25	1,6	8	1,0	6	0,3	4	0,4
17 Z.n. Frühgeburt	11	0,2	6	0,4	1	0,1	3	0,1	1	0,1
18 Z.n. Mangelgeburt	4	0,1	1	0,1	1	0,1	1	0,0	1	0,1
19 Z.n. >= 2 Aborten/Abbrüchen	34	0,6	12	0,8	9	1,1	7	0,3	6	0,7
20 Totes/geschädigtes Kind	18	0,3	6	0,4	6	0,7	5	0,2	1	0,1
21 Komplikationen bei vorausgegangenem Entbindungen	12	0,2	5	0,3	2	0,2	3	0,1	2	0,2
22 Komplikationen post partum	2	0,0	0	0,0	0	0,0	1	0,0	1	0,1
23 Z.n. Sectio	70	1,3	40	2,5	21	2,6	6	0,3	3	0,3
24 Z.n. anderen Uterus-OP	16	0,3	9	0,6	2	0,2	5	0,2	0	0,0
25 Rasche Schwangerschaftsfolge	9	0,2	0	0,0	4	0,5	2	0,1	3	0,3
26 Andere Besonderheiten	510	9,2	142	9,0	133	16,5	172	7,6	63	6,9
54 Z.n. HELLP	5	0,1	4	0,3	1	0,1	0	0,0	0	0,0
55 Z.n. Eklampsie	1	0,0	0	0,0	0	0,0	1	0,0	0	0,0
56 Z.n. Hypertonie	2	0,0	1	0,1	0	0,0	1	0,0	0	0,0



4 Basisstatistik

7 Therapeutische Maßnahmen

Eingerückte Zeilen bezeichnen Teilmengen

	gesamt		PNZ Level 1		PNZ Level 2		Perinataler Schwerpunkt		Geburtsklinik		
	N	%	N	%	N	%	N	%	N	%	
7 Stationärer Aufenthalt - befundete Indikationen (27 - 53)	<i>Bezug: Schwangere mit stationärem Aufenthalt, Mehrfachnennungen möglich</i>										
27 Behandlungsbedürftige Allgemeinerkrankungen	310	5,6	35	2,2	54	6,7	145	6,4	76	8,3	
28 Dauermedikamentation	6	0,1	0	0,0	4	0,5	2	0,1	0	0,0	
29 Abusus	25	0,5	5	0,3	8	1,0	5	0,2	7	0,8	
30 Besondere psychische Belastung	19	0,3	6	0,4	4	0,5	8	0,4	1	0,1	
31 Besondere soziale Belastung	6	0,1	2	0,1	2	0,2	2	0,1	0	0,0	
32 Blutungen < 28+0 SSW	489	8,8	121	7,7	76	9,4	199	8,8	93	10,2	
33 Blutungen >= 28+0 SSW	140	2,5	50	3,2	17	2,1	48	2,1	25	2,7	
34 Placenta praevia	26	0,5	13	0,8	1	0,1	10	0,4	2	0,2	
35 Mehrlingsschwangerschaft	128	2,3	76	4,8	22	2,7	30	1,3	0	0,0	
36 Hydramnion	20	0,4	14	0,9	4	0,5	0	0,0	2	0,2	
37 Oligohydramnie	36	0,6	13	0,8	7	0,9	10	0,4	6	0,7	
38 Terminunklarheit	4	0,1	0	0,0	0	0,0	4	0,2	0	0,0	
39 Placentainsuffizienz	129	2,3	37	2,4	11	1,4	55	2,4	26	2,8	
40 Isthmozervikale Insuffizienz	493	8,9	184	11,7	72	8,9	184	8,2	53	5,8	
41 Vorzeitige Wehentätigkeit	1.346	24,3	351	22,4	202	25,1	542	24,0	251	27,4	
42 Anämie	59	1,1	21	1,3	5	0,6	29	1,3	4	0,4	
43 Harnwegsinfektion	138	2,5	33	2,1	30	3,7	51	2,3	24	2,6	
44 Indirekter Coombstest positiv	0	0,0	0	0,0	0	0,0	0	0,0	0	0,0	
45 Risiko aus anderen serologischen Befunden	26	0,5	3	0,2	3	0,4	14	0,6	6	0,7	
46 Hypertonie (RR > 140/90)	274	4,9	84	5,4	33	4,1	118	5,2	39	4,3	
47 Eiweißausscheidung > 1000mg/l Urin	19	0,3	10	0,6	2	0,2	4	0,2	3	0,3	
48 Mittelgradige/schwere Ödeme	48	0,9	6	0,4	6	0,7	26	1,2	10	1,1	
49 Hypotonie	14	0,3	1	0,1	2	0,2	10	0,4	1	0,1	
50 Gestationsdiabetes	120	2,2	77	4,9	9	1,1	32	1,4	2	0,2	
51 Lageanomalie	59	1,1	28	1,8	7	0,9	18	0,8	6	0,7	
52 Sonstige Befunde im Schwangerschaftsverlauf	1.460	26,3	547	34,8	159	19,8	564	25,0	190	20,8	
53 Hyperemesis	137	2,5	38	2,4	23	2,9	42	1,9	34	3,7	



4 Basisstatistik

8 Aufnahme zur Entbindung

Eingerückte Zeilen bezeichnen Teilmengen

	gesamt		PNZ Level 1		PNZ Level 2		Perinataler Schwerpunkt		Geburtsklinik		
	N	%	N	%	N	%	N	%	N	%	
1 Aufnahmeart											
<i>Bezug: Schwangere</i>											
Entbindung in der Klinik bei geplanter Klinikgeburt	34.104	99,2	6.941	99,6	5.331	99,5	12.912	99,0	8.920	99,0	
Entbindung in der Klinik bei weitergeleiteter Haus-/Praxisgeburt	185	0,5	9	0,1	6	0,1	101	0,8	69	0,8	
Entbindung des Kindes vor Klinikaufnahme	85	0,2	19	0,3	19	0,4	29	0,2	18	0,2	
2 Lage des Kindes											
<i>Bezug: Kinder</i>											
Regelrechte Schädellage	30.814	88,2	6.226	85,9	4.753	87,0	11.737	89,0	8.098	89,5	
Regelwidrige Schädellage	1.813	5,2	298	4,1	313	5,7	685	5,2	517	5,7	
Beckenendlage	2.080	6,0	644	8,9	348	6,4	683	5,2	405	4,5	
Querlage	194	0,6	75	1,0	48	0,9	53	0,4	18	0,2	
ohne Angabe	42	0,1	3	0,0	1	0,0	30	0,2	8	0,1	
3 Muttermundsweite bei Aufnahme											
<i>Bezug: Schwangere</i>											
Vaginale Entbindungen Muttermundsweite	26.499	77,1	5.107	73,3	4.048	75,6	10.186	78,1	7.158	79,5	
0 cm	2.931	11,0	342	6,6	478	11,7	1.453	14,2	658	9,2	
1 - 2 cm	13.969	52,4	2.721	52,7	2.123	51,9	5.188	50,7	3.937	54,9	
3 - 4 cm	5.267	19,7	1.185	22,9	885	21,6	1.952	19,1	1.245	17,3	
5 - 6 cm	1.868	7,0	408	7,9	301	7,4	681	6,6	478	6,7	
7 - 8 cm	1.177	4,4	278	5,4	176	4,3	440	4,3	283	3,9	
9 - 10 cm	861	3,2	218	4,2	119	2,9	315	3,1	209	2,9	
4 CTG											
<i>Bezug: Schwangere</i>											
Aufnahme CTG	33.661	97,9	6.882	98,8	5.313	99,2	12.678	97,2	8.788	97,6	



4 Basisstatistik

9 Geburtsrisiken

Eingerückte Zeilen bezeichnen Teilmengen

	gesamt		PNZ Level 1		PNZ Level 2		Perinataler Schwerpunkt		Geburtsklinik	
	N	%	N	%	N	%	N	%	N	%
1 Geburtsrisiken										
<i>Bezug: Kinder</i>										
Kinder mit Geburtsrisiken	26.100	74,7	6.331	87,4	4.082	74,7	9.535	72,3	6.152	68,0
Kinder ohne Geburtsrisiken	8.843	25,3	915	12,6	1.381	25,3	3.653	27,7	2.894	32,0
2 Geburtsrisiken (60 - 98)										
<i>Bezug: Kinder, Mehrfachnennungen möglich</i>										
Mindestens ein Geburtsrisiko	26.100	74,7	6.331	87,4	4.082	74,7	9.535	72,3	6.152	68,0
60 Vorzeitiger Blasensprung	7.304	20,9	1.899	26,2	1.337	24,5	2.411	18,3	1.657	18,3
61 Terminüberschreitung	4.667	13,4	526	7,3	507	9,3	2.339	17,7	1.295	14,3
62 Fehlbildung	167	0,5	133	1,8	16	0,3	15	0,1	3	0,0
63 Frühgeburt	2.048	5,9	1.019	14,1	269	4,9	623	4,7	137	1,5
64 Mehrlingsschwangerschaft	1.124	3,2	549	7,6	213	3,9	290	2,2	72	0,8
65 Placentainsuffizienz (V.a.)	715	2,0	173	2,4	101	1,8	319	2,4	122	1,3
66 Gestose/Eklampsie	983	2,8	267	3,7	150	2,7	369	2,8	197	2,2
67 Rh-Inkompatibilität	213	0,6	195	2,7	3	0,1	12	0,1	3	0,0
68 Diabetes mellitus	568	1,6	228	3,1	102	1,9	195	1,5	43	0,5
69 Z.n. Sectio/anderen Uterus-OP	3.948	11,3	1.177	16,2	585	10,7	1.363	10,3	823	9,1
70 Placenta praevia	117	0,3	41	0,6	21	0,4	44	0,3	11	0,1
71 Vorzeitige Placentalösung	199	0,6	55	0,8	46	0,8	57	0,4	41	0,5
72 Sonstige uterine Blutungen	191	0,5	70	1,0	36	0,7	54	0,4	31	0,3
73 Amnioninfektionssyndrom (V.a.)	213	0,6	79	1,1	20	0,4	76	0,6	38	0,4
74 Fieber unter der Geburt	78	0,2	11	0,2	7	0,1	41	0,3	19	0,2
75 Mütterliche Erkrankung	1.813	5,2	840	11,6	216	4,0	516	3,9	241	2,7
76 Mangelnde Kooperation	173	0,5	26	0,4	17	0,3	93	0,7	37	0,4
77 Pathologisches CTG	5.158	14,8	1.701	23,5	625	11,4	1.648	12,5	1.184	13,1
78 Grünes Fruchtwasser	2.930	8,4	696	9,6	450	8,2	1.029	7,8	755	8,3
79 Azidose während der Geburt	388	1,1	338	4,7	1	0,0	13	0,1	36	0,4
80 Nabelschnurvorfall	28	0,1	16	0,2	3	0,1	5	0,0	4	0,0
81 V.a. sonstige Nabelschnurkomplikationen	2.575	7,4	933	12,9	219	4,0	973	7,4	450	5,0
82 Protrahierte Geburt (Eröffnungsperiode)	802	2,3	152	2,1	103	1,9	283	2,1	264	2,9
83 Protrahierte Geburt (Austreibungsperiode)	1.192	3,4	207	2,9	208	3,8	405	3,1	372	4,1
84 Absolutes oder relatives Missverhältnis	925	2,6	108	1,5	135	2,5	407	3,1	275	3,0
85 Drohende/erfolgte Uterusruptur	110	0,3	30	0,4	18	0,3	35	0,3	27	0,3



4 Basisstatistik

9 Geburtsrisiken

Eingerückte Zeilen bezeichnen Teilmengen

	gesamt		PNZ Level 1		PNZ Level 2		Perinataler Schwerpunkt		Geburtsklinik	
	N	%	N	%	N	%	N	%	N	%
Fortsetzung Geburtsrisiken										
86 Querlage/Schräglage	248	0,7	113	1,6	58	1,1	55	0,4	22	0,2
87 Beckenendlage	2.180	6,2	740	10,2	366	6,7	678	5,1	396	4,4
88 Hintere Hinterhauptslage	904	2,6	128	1,8	168	3,1	376	2,9	232	2,6
89 Vorderhauptslage	305	0,9	100	1,4	49	0,9	72	0,5	84	0,9
90 Gesichtslage/Stirnlage	54	0,2	13	0,2	5	0,1	18	0,1	18	0,2
91 Tiefer Querstand	52	0,1	6	0,1	9	0,2	9	0,1	28	0,3
92 Hoher Geradstand	281	0,8	49	0,7	48	0,9	100	0,8	84	0,9
93 Sonstige regelwidrige Schädellagen	229	0,7	13	0,2	41	0,8	106	0,8	69	0,8
94 Sonstiges	4.049	11,6	1.735	23,9	630	11,5	1.020	7,7	664	7,3
95 HELLP-Syndrom	167	0,5	66	0,9	28	0,5	54	0,4	19	0,2
96 Intrauteriner Fruchttod	74	0,2	25	0,3	12	0,2	25	0,2	12	0,1
97 pathologischer Dopplerbefund	229	0,7	140	1,9	40	0,7	39	0,3	10	0,1
98 Schulterdystokie	83	0,2	17	0,2	11	0,2	39	0,3	16	0,2

3 Vorzeitiger Blasensprung (vor Wehenbeginn)

Bezug: Schwangere

Vorzeitiger Blasensprung gesamt	7.419	21,6	1.721	24,7	1.142	21,3	2.715	20,8	1.841	20,4
Anzahl Stunden vor Wehenbeginn										
bis 12 Stunden	5.195	69,1	1.154	64,8	787	67,8	2.071	75,8	1.183	64,2
13 - 24 Stunden	1.412	18,8	336	18,9	240	20,7	443	16,2	393	21,3
25 - 48 Stunden	601	8,0	129	7,2	103	8,9	158	5,8	211	11,4
über 48 Stunden	310	4,1	161	9,0	31	2,7	61	2,2	57	3,1

4 Antibiotikagabe bei vorzeitigem Blasensprung (vor Wehenbeginn)

Bezug: Schwangere mit vorzeitigem Blasensprung

Vorzeitiger Blasensprung gesamt	7.419	21,6	1.721	24,7	1.142	21,3	2.715	20,8	1.841	20,4
keine Antibiotikagabe	2.633	35,5	553	32,1	249	21,8	1.165	42,9	666	36,2
Antibiotikagabe innerhalb 24 Stunden nach Blasensprung	3.101	41,8	989	57,5	363	31,8	1.027	37,8	722	39,2
Antibiotikagabe später als 24 Stunden nach Blasensprung	134	1,8	24	1,4	14	1,2	36	1,3	60	3,3
Zeitspanne von Blasensprung bis Antibiotikagabe unbestimmbar	20	0,3	5	0,3	2	0,2	3	0,1	10	0,5



4 Basisstatistik

10 Klinisch-geburtshilfliche Maßnahmen

Eingerückte Zeilen bezeichnen Teilmengen

	gesamt		PNZ Level 1		PNZ Level 2		Perinataler Schwerpunkt		Geburtsklinik	
	N	%	N	%	N	%	N	%	N	%
1 CTG - Kontrolle										
<i>Bezug: Kinder</i>										
CTG - Kontrolle durchgeführt	34.421	98,5	7.146	98,6	5.391	98,7	12.948	98,2	8.936	98,8
Extern	34.043	98,9	6.913	96,7	5.372	99,6	12.867	99,4	8.891	99,5
intermittierend	14.316	42,1	2.854	41,3	3.169	59,0	5.023	39,0	3.270	36,8
kontinuierlich bis Geburt	16.317	47,9	3.073	44,5	1.659	30,9	6.712	52,2	4.873	54,8
kontinuierlich bis Desinfektion	3.410	10,0	986	14,3	544	10,1	1.132	8,8	748	8,4
Intern	2.969	8,6	1.099	15,4	122	2,3	1.011	7,8	737	8,2
intermittierend	988	33,3	307	27,9	71	58,2	109	10,8	501	68,0
kontinuierlich bis Geburt	1.715	57,8	682	62,1	39	32,0	805	79,6	189	25,6
kontinuierlich bis Desinfektion	266	9,0	110	10,0	12	9,8	97	9,6	47	6,4
2 Dopplersonographie in geburtshilflicher Abteilung										
<i>für Risikoschwangerschaft zugrunde gelegte Schwangerschaftsrisiken: 02,09,13,14,17,18,19,20,23,24</i>										
Risikoschwangerschaft 37+0 bis 41+6 SSW	12.129	38,3	2.702	45,8	1.855	38,0	4.775	39,3	2.797	32,1
davon										
stationäre Dopplersonographie	1.151	9,5	257	9,5	321	17,3	427	8,9	146	5,2
davon										
Wachstumsretardierung	526	45,7	99	38,5	195	60,7	172	40,3	60	41,1
Hypertonie/Präeklampsie	114	9,9	26	10,1	24	7,5	43	10,1	21	14,4
Z.n. Mangelgeburt/IUFT	32	2,8	4	1,6	15	4,7	11	2,6	2	1,4
Z.n. Präeklampsie/Eklampsie	33	2,9	7	2,7	10	3,1	11	2,6	5	3,4
Auffälligkeit fetale Herzfrequenz	284	24,7	23	8,9	28	8,7	171	40,0	62	42,5
V.a. Fehlbildung	180	15,6	128	49,8	38	11,8	12	2,8	2	1,4
Mehrlingsschwangerschaft	40	3,5	16	6,2	14	4,4	8	1,9	2	1,4
V.a. Herzfehler/-erkrankung	11	1,0	2	0,8	3	0,9	5	1,2	1	0,7
pathologischer Befund	59	5,1	8	3,1	16	5,0	22	5,2	13	8,9
3 Geburtseinleitung										
<i>Bezug: Schwangere , Mehrfachnennungen möglich</i>										
Einleitung/medikamentöse Zervixreifung	7.581	22,1	1.628	23,4	1.119	20,9	2.925	22,4	1.909	21,2
Medikamentöse Zervixreifung	3.552	46,9	822	50,5	330	29,5	1.481	50,6	919	48,1
Eingeleitete Geburten	6.767	89,3	1.557	95,6	1.087	97,1	2.466	84,3	1.657	86,8
Einleitung mit:										
medikamentös	6.705	99,1	1.555	99,9	1.064	97,9	2.436	98,8	1.650	99,6
Blasensprengung	641	9,5	121	7,8	75	6,9	310	12,6	135	8,1
Indikation:										
vorzeitiger Blasensprung	1.704	25,2	373	24,0	298	27,4	615	24,9	418	25,2
Terminüberschreitung	2.187	32,3	292	18,8	269	24,7	997	40,4	629	38,0
Gestose/Eklampsie	433	6,4	102	6,6	59	5,4	164	6,7	108	6,5
Plazentainsuffizienz	274	4,0	42	2,7	33	3,0	130	5,3	69	4,2
Intrauteriner Fruchttod	58	0,9	19	1,2	13	1,2	14	0,6	12	0,7
Diabetes mellitus	286	4,2	135	8,7	61	5,6	73	3,0	17	1,0



4 Basisstatistik

10 Klinisch-geburtshilfliche Maßnahmen

Eingerückte Zeilen bezeichnen Teilmengen

	gesamt		PNZ Level 1		PNZ Level 2		Perinataler Schwerpunkt		Geburtsklinik	
	N	%	N	%	N	%	N	%	N	%
4 Geburtseinleitung bei Terminüberschreitung										
<i>Bezug: Einlinge, Ausschluss von Terminunklarheit (definiert über Risikoziffer 38)</i>										
gesamt	33.577	99,3	6.671	99,6	5.146	98,0	12.826	99,5	8.934	99,6
davon										
Überschreitung	14.357	42,8	2.497	37,4	2.180	42,4	5.639	44,0	4.041	45,2
davon										
<= 10 Tage	12.596	87,7	2.175	87,1	1.901	87,2	4.947	87,7	3.573	88,4
eingeleitet/medik. Zervixreif.	3.273	26,0	608	28,0	446	23,5	1.293	26,1	926	25,9
11 - 12 Tage	1.191	8,3	248	9,9	205	9,4	413	7,3	325	8,0
eingeleitet/medik. Zervixreif.	832	69,9	201	81,0	150	73,2	258	62,5	223	68,6
13 - 14 Tage	423	2,9	50	2,0	63	2,9	200	3,5	110	2,7
eingeleitet/medik. Zervixreif.	306	72,3	41	82,0	49	77,8	133	66,5	83	75,5
> 14 Tage	147	1,0	24	1,0	11	0,5	79	1,4	33	0,8
eingeleitet/medik. Zervixreif.	119	81,0	21	87,5	8	72,7	66	83,5	24	72,7



4 Basisstatistik

10 Klinisch-geburtshilfliche Maßnahmen

Eingerückte Zeilen bezeichnen Teilmengen

	gesamt		PNZ Level 1		PNZ Level 2		Perinataler Schwerpunkt		Geburtsklinik	
	N	%	N	%	N	%	N	%	N	%

5 Indikationen zur Geburtseinleitung (60 - 98)

Bezug: Schwangere mit Geburtseinleitung und/oder medikamentöser Zervixreifung; Mehrfachnennungen möglich

Einleitung/medikamentöse Zervixreifung	7.581	22,1	1.628	23,4	1.119	20,9	2.925	22,4	1.909	21,2
Indikation										
60 Vorzeitiger Blasensprung	1.704	22,5	373	22,9	298	26,6	615	21,0	418	21,9
61 Terminüberschreitung	2.187	28,8	292	17,9	269	24,0	997	34,1	629	32,9
62 Fehlbildung	32	0,4	26	1,6	3	0,3	3	0,1	0	0,0
63 Frühgeburt	37	0,5	6	0,4	4	0,4	25	0,9	2	0,1
64 Mehrlingsschwangerschaft	97	1,3	37	2,3	28	2,5	25	0,9	7	0,4
65 Placentainsuffizienz (V.a.)	274	3,6	42	2,6	33	2,9	130	4,4	69	3,6
66 Gestose/Eklampsie	433	5,7	102	6,3	59	5,3	164	5,6	108	5,7
67 Rh-Inkompatibilität	4	0,1	2	0,1	1	0,1	1	0,0	0	0,0
68 Diabetes mellitus	286	3,8	135	8,3	61	5,5	73	2,5	17	0,9
69 Z.n. Sectio/anderen Uterus-OP	69	0,9	3	0,2	9	0,8	40	1,4	17	0,9
70 Placenta praevia	5	0,1	1	0,1	0	0,0	2	0,1	2	0,1
71 Vorzeitige Placentalösung	0	0,0	0	0,0	0	0,0	0	0,0	0	0,0
72 Sonstige uterine Blutungen	19	0,3	2	0,1	4	0,4	7	0,2	6	0,3
73 Amnioninfektionssyndrom (V.a.)	10	0,1	5	0,3	0	0,0	2	0,1	3	0,2
74 Fieber unter der Geburt	2	0,0	0	0,0	0	0,0	1	0,0	1	0,1
75 Mütterliche Erkrankung	226	3,0	81	5,0	37	3,3	67	2,3	41	2,1
76 Mangelnde Kooperation	11	0,1	0	0,0	0	0,0	11	0,4	0	0,0
77 Pathologisches CTG	307	4,1	45	2,8	24	2,1	146	5,0	92	4,8
78 Grünes Fruchtwasser	24	0,3	0	0,0	2	0,2	11	0,4	11	0,6
79 Azidose während der Geburt	0	0,0	0	0,0	0	0,0	0	0,0	0	0,0
80 Nabelschnurvorfal	0	0,0	0	0,0	0	0,0	0	0,0	0	0,0
81 V.a. sonstige Nabelschnurkomplikationen	7	0,1	1	0,1	0	0,0	5	0,2	1	0,1
82 Protrahierte Geburt (Eröffnungsperiode)	16	0,2	0	0,0	1	0,1	10	0,3	5	0,3
83 Protrahierte Geburt (Austreibungsperiode)	1	0,0	0	0,0	0	0,0	1	0,0	0	0,0
84 Absolutes oder relatives Missverhältnis	25	0,3	0	0,0	0	0,0	8	0,3	17	0,9
85 Drohende/erfolgte Uterusruptur	0	0,0	0	0,0	0	0,0	0	0,0	0	0,0
86 Querlage/Schräglage	0	0,0	0	0,0	0	0,0	0	0,0	0	0,0
87 Beckenendlage	38	0,5	2	0,1	5	0,4	26	0,9	5	0,3
88 Hintere Hinterhauptslage	0	0,0	0	0,0	0	0,0	0	0,0	0	0,0
89 Vorderhauptslage	0	0,0	0	0,0	0	0,0	0	0,0	0	0,0
90 Gesichtslage/Stirnslage	0	0,0	0	0,0	0	0,0	0	0,0	0	0,0
91 Tiefer Querstand	0	0,0	0	0,0	0	0,0	0	0,0	0	0,0
92 Hoher Geradstand	2	0,0	1	0,1	0	0,0	1	0,0	0	0,0
93 Sonstige regelwidrige Schädellagen	2	0,0	1	0,1	0	0,0	1	0,0	0	0,0
94 Sonstiges	1.549	20,4	525	32,2	313	28,0	369	12,6	342	17,9
95 HELLP-Syndrom	31	0,4	14	0,9	5	0,4	6	0,2	6	0,3
96 Intrauteriner Fruchttod	58	0,8	19	1,2	13	1,2	14	0,5	12	0,6
97 pathologischer Dopplerbefund	27	0,4	10	0,6	4	0,4	9	0,3	4	0,2
98 Schulterdystokie	0	0,0	0	0,0	0	0,0	0	0,0	0	0,0



4 Basisstatistik

10 Klinisch-geburtshilfliche Maßnahmen

Eingerückte Zeilen bezeichnen Teilmengen

	gesamt		PNZ Level 1		PNZ Level 2		Perinataler Schwerpunkt		Geburtsklinik	
	N	%	N	%	N	%	N	%	N	%
6 Fetalblutanalyse (Base Excess und pH-Wert)										
<i>Bezug: Kinder</i>										
Blutgasanalyse (Fetalblut)	1.739	5,0	578	8,0	24	0,4	544	4,1	593	6,6
Verwertbare BE-Werte	1.576	90,6	565	97,8	17	70,8	431	79,2	563	94,9
positiver Wert	64	4,1	30	5,3	2	11,8	17	3,9	15	2,7
- 4,9 bis 0,0	891	56,5	279	49,4	11	64,7	261	60,6	340	60,4
- 9,9 bis - 5,0	482	30,6	198	35,0	2	11,8	112	26,0	170	30,2
-14,9 bis -10,0	119	7,6	48	8,5	1	5,9	36	8,4	34	6,0
-39,9 bis -15,0	20	1,3	10	1,8	1	5,9	5	1,2	4	0,7
Verwertbare pH-Werte	1.660	95,5	578	100,0	22	91,7	487	89,5	573	96,6
6,50 - 6,99	3	0,2	1	0,2	0	0,0	0	0,0	2	0,3
7,00 - 7,09	22	1,3	8	1,4	0	0,0	6	1,2	8	1,4
7,10 - 7,19	128	7,7	49	8,5	0	0,0	41	8,4	38	6,6
7,20 - 7,50	1.507	90,8	520	90,0	22	100,0	440	90,3	525	91,6



4 Basisstatistik

11 Anästhesie und Schmerztherapie

Eingerückte Zeilen bezeichnen Teilmengen

	gesamt		PNZ Level 1		PNZ Level 2		Perinataler Schwerpunkt		Geburtsklinik		
	N	%	N	%	N	%	N	%	N	%	
1 Wehenmittel, Tokolytika, Analgetika											
<i>Bezug: Schwangere</i>											
Wehenmittel sub partu	12.429	36,2	2.679	38,4	1.200	22,4	5.099	39,1	3.451	38,3	
Tokolyse sub partu	3.233	9,4	757	10,9	391	7,3	1.318	10,1	767	8,5	
Analgetika	12.140	35,3	2.582	37,1	1.330	24,8	4.952	38,0	3.276	36,4	
Akupunktur	1.869	5,4	351	5,0	136	2,5	771	5,9	611	6,8	
Alternative Methoden	3.889	11,3	1.073	15,4	256	4,8	1.201	9,2	1.359	15,1	
2 Anästhesieverfahren											
<i>Bezug: Schwangere</i>											
Anästhesien	15.562	45,3	4.515	64,8	2.457	45,9	4.910	37,6	3.680	40,9	
Allgemeinanästhesie (ITN)	2.128	13,7	446	9,9	319	13,0	850	17,3	513	13,9	
Pudendusnästhesie	150	1,0	1	0,0	14	0,6	103	2,1	32	0,9	
Epi-/Periduralanästhesie	3.587	23,1	1.334	29,5	464	18,9	1.171	23,8	618	16,8	
durch Geburtshelfer	155	4,3	92	6,9	20	4,3	7	0,6	36	5,8	
durch Anästhesisten	3.432	95,7	1.242	93,1	444	95,7	1.164	99,4	582	94,2	
Spinalanästhesie	5.535	35,6	1.351	29,9	1.007	41,0	1.837	37,4	1.340	36,4	
durch Geburtshelfer	106	1,9	35	2,6	41	4,1	14	0,8	16	1,2	
durch Anästhesisten	5.429	98,1	1.316	97,4	966	95,9	1.823	99,2	1.324	98,8	
sonstige	5.160	33,2	1.786	39,6	783	31,9	1.215	24,7	1.376	37,4	
3 Anästhesieverfahren (vaginal)											
<i>Bezug: Schwangere</i>											
spontan/Manualhilfe	24.676	71,8	4.788	68,7	3.721	69,5	9.515	73,0	6.652	73,9	
davon											
Allgemeinanästhesie (ITN)	372	1,5	86	1,8	44	1,2	122	1,3	120	1,8	
Epi-/Periduralanästhesie	2.243	9,1	869	18,2	296	8,0	721	7,6	357	5,4	
Spinalanästhesie	135	0,5	71	1,5	10	0,3	26	0,3	28	0,4	
vaginal-operativ	1.823	5,3	319	4,6	327	6,1	671	5,1	506	5,6	
davon											
Allgemeinanästhesie (ITN)	46	2,5	10	3,1	5	1,5	17	2,5	14	2,8	
Epi-/Periduralanästhesie	356	19,5	98	30,7	62	19,0	120	17,9	76	15,0	
Spinalanästhesie	27	1,5	9	2,8	5	1,5	7	1,0	6	1,2	
4 Anästhesieverfahren (Sectio)											
<i>Bezug: Schwangere</i>											
primäre Sectiones	3.366	9,8	920	13,2	561	10,5	1.145	8,8	740	8,2	
davon											
Allgemeinanästhesie (ITN)	483	14,3	121	13,2	88	15,7	184	16,1	90	12,2	
Epi-/Periduralanästhesie	203	6,0	140	15,2	5	0,9	33	2,9	25	3,4	
Spinalanästhesie	2.623	77,9	684	74,3	475	84,7	860	75,1	604	81,6	
sekundäre Sectiones	3.923	11,4	810	11,6	700	13,1	1.446	11,1	967	10,7	
davon											
Allgemeinanästhesie (ITN)	1.114	28,4	205	25,3	178	25,4	470	32,5	261	27,0	
Epi-/Periduralanästhesie	750	19,1	221	27,3	101	14,4	280	19,4	148	15,3	
Spinalanästhesie	2.304	58,7	480	59,3	473	67,6	746	51,6	605	62,6	



4 Basisstatistik

12 Entbindung

Eingerückte Zeilen bezeichnen Teilmengen

	gesamt		PNZ Level 1		PNZ Level 2		Perinataler Schwerpunkt		Geburtsklinik	
	N	%	N	%	N	%	N	%	N	%
1 Strukturmerkmale										
Hebamme anwesend	34.766	99,5	7.237	99,9	5.452	99,8	13.055	99,0	9.022	99,7
Klinikhebamme	31.806	91,5	7.080	97,8	5.430	99,6	10.868	83,2	8.428	93,4
externe Hebamme	2.960	8,5	157	2,2	22	0,4	2.187	16,8	594	6,6
Facharzt Gyn./Gebh. anwesend	26.127	74,8	5.149	71,1	4.613	84,4	9.816	74,4	6.549	72,4
Ass. in FA-Weiterbild. anwesend	18.403	52,7	4.770	65,8	3.142	57,5	6.374	48,3	4.117	45,5
Pädiater anwesend	13.410	38,4	3.895	53,8	2.866	52,5	5.061	38,4	1.588	17,6
vor Geburt	9.908	73,9	3.064	78,7	1.865	65,1	3.874	76,5	1.105	69,6
nach Geburt	3.502	26,1	831	21,3	1.001	34,9	1.187	23,5	483	30,4
2 Entbindungsmodus										
<i>Bezug: Schwangere</i>										
spontan/Manualhilfe	24.676	71,8	4.788	68,7	3.721	69,5	9.515	73,0	6.652	73,9
Sectio	7.875	22,9	1.862	26,7	1.308	24,4	2.856	21,9	1.849	20,5
primär	3.366	42,7	920	49,4	561	42,9	1.145	40,1	740	40,0
sekundär	3.923	49,8	810	43,5	700	53,5	1.446	50,6	967	52,3
andere	586	7,4	132	7,1	47	3,6	265	9,3	142	7,7
vaginal-operativ	1.823	5,3	319	4,6	327	6,1	671	5,1	506	5,6
Vakuum	1.516	83,2	274	85,9	291	89,0	531	79,1	420	83,0
Forceps	234	12,8	31	9,7	24	7,3	108	16,1	71	14,0
sonstige	0	0,0	0	0,0	0	0,0	0	0,0	0	0,0
3 Entbindungsposition zum Zeitpunkt der Geburt bei vaginalen Entbindungen										
<i>Bezug: Kinder</i>										
Vaginale Entbindungen	26.676	76,3	5.167	71,3	4.090	74,9	10.242	77,7	7.177	79,3
Kreißbett	21.814	81,8	4.609	89,2	3.698	90,4	7.980	77,9	5.527	77,0
Hocker	1.730	6,5	429	8,3	126	3,1	752	7,3	423	5,9
Wassergeburt	643	2,4	27	0,5	67	1,6	236	2,3	313	4,4
andere	1.442	5,4	98	1,9	199	4,9	746	7,3	399	5,6
ohne Angabe	1.047	3,9	4	0,1	0	0,0	528	5,2	515	7,2
4 Episiotomie										
<i>Bezug: Schwangere</i>										
Vaginale Entbindungen	26.499	77,1	5.107	73,3	4.048	75,6	10.186	78,1	7.158	79,5
Episiotomie	8.099	30,6	1.664	32,6	1.429	35,3	3.077	30,2	1.929	26,9
median	256	3,2	29	1,7	35	2,4	152	4,9	40	2,1
mediolateral	7.820	96,6	1.632	98,1	1.391	97,3	2.915	94,7	1.882	97,6
andere	23	0,3	3	0,2	3	0,2	10	0,3	7	0,4



4 Basisstatistik

12 Entbindung

Eingerückte Zeilen bezeichnen Teilmengen

	gesamt		PNZ Level 1		PNZ Level 2		Perinataler Schwerpunkt		Geburtsklinik	
	N	%	N	%	N	%	N	%	N	%
5 Geburtsdauer										
<i>Bezug: Kinder</i>										
Vaginale Entbindungen	26.676	76,3	5.167	71,3	4.090	74,9	10.242	77,7	7.177	79,3
Geburtsdauer										
01 - 02 Stunden	3.186	11,9	594	11,5	399	9,8	1.349	13,2	844	11,8
03 - 06 Stunden	13.823	51,8	2.596	50,2	2.094	51,2	5.413	52,9	3.720	51,8
07 - 11 Stunden	7.218	27,1	1.546	29,9	1.088	26,6	2.645	25,8	1.939	27,0
12 - 18 Stunden	1.573	5,9	375	7,3	197	4,8	589	5,8	412	5,7
über 18 Stunden	185	0,7	37	0,7	32	0,8	77	0,8	39	0,5
ohne Angabe	691	2,6	19	0,4	280	6,8	169	1,7	223	3,1
Aktive Pressperiode										
01 - 10 Minuten	18.872	70,7	4.302	83,3	2.447	59,8	7.431	72,6	4.692	65,4
11 - 20 Minuten	4.676	17,5	636	12,3	751	18,4	1.760	17,2	1.529	21,3
21 - 30 Minuten	1.098	4,1	113	2,2	161	3,9	441	4,3	383	5,3
31 - 40 Minuten	324	1,2	46	0,9	67	1,6	115	1,1	96	1,3
über 40 Minuten	249	0,9	24	0,5	63	1,5	80	0,8	82	1,1
ohne Angabe	1.457	5,5	46	0,9	601	14,7	415	4,1	395	5,5
6 Entbindungsmodus Einlinge										
<i>Bezug: Einlinge</i>										
spontan/Manualhilfe	24.507	72,5	4.726	70,6	3.686	70,2	9.460	73,4	6.635	74,0
Sectio	7.497	22,2	1.657	24,7	1.245	23,7	2.766	21,4	1.829	20,4
primär	3.165	42,2	809	48,8	531	42,7	1.098	39,7	727	39,7
sekundär	3.765	50,2	723	43,6	668	53,7	1.413	51,1	961	52,5
andere	567	7,6	125	7,5	46	3,7	255	9,2	141	7,7
vaginal-operativ	1.807	5,3	314	4,7	319	6,1	670	5,2	504	5,6
Vakuum	1.502	83,1	270	86,0	284	89,0	530	79,1	418	82,9
Forceps	234	13,0	31	9,9	24	7,5	108	16,1	71	14,1
sonstige	0	0,0	0	0,0	0	0,0	0	0,0	0	0,0
7 Entbindungsmodus reife Einlinge										
<i>Bezug: reife Einlinge</i>										
Einlinge 37+0 bis 41+6 SSW, Schädellage	29.782	88,1	5.441	81,2	4.571	87,1	11.487	89,1	8.283	92,4
davon										
spontan/Manualhilfe	23.035	77,3	4.224	77,6	3.450	75,5	8.954	77,9	6.407	77,4
Sectio	5.088	17,1	933	17,1	823	18,0	1.928	16,8	1.404	17,0
primär	1.672	32,9	355	38,0	299	36,3	575	29,8	443	31,6
sekundär	2.955	58,1	487	52,2	490	59,5	1.144	59,3	834	59,4
andere	461	9,1	91	9,8	34	4,1	209	10,8	127	9,0
vaginal-operativ	1.659	5,6	284	5,2	298	6,5	605	5,3	472	5,7
Vakuum	1.439	86,7	256	90,1	274	91,9	505	83,5	404	85,6
Forceps	220	13,3	28	9,9	24	8,1	100	16,5	68	14,4
sonstige	0	0,0	0	0,0	0	0,0	0	0,0	0	0,0



4 Basisstatistik

12 Entbindung

Eingerückte Zeilen bezeichnen Teilmengen

	gesamt		PNZ Level 1		PNZ Level 2		Perinataler Schwerpunkt		Geburtsklinik		
	N	%	N	%	N	%	N	%	N	%	
8 Entbindungsmodus Mehrlinge											
<i>Bezug: Mehrlingsschwangerschaften</i>											
spontan/Manualhilfe	169	30,0	62	22,8	35	33,0	55	37,7	17	43,6	
Sectio	378	67,1	205	75,4	63	59,4	90	61,6	20	51,3	
primär	201	53,2	111	54,1	30	47,6	47	52,2	13	65,0	
sekundär	158	41,8	87	42,4	32	50,8	33	36,7	6	30,0	
andere	19	5,0	7	3,4	1	1,6	10	11,1	1	5,0	
vaginal-operativ	16	2,8	5	1,8	8	7,5	1	0,7	2	5,1	
Vakuum	14	87,5	4	80,0	7	87,5	1	100,0	2	100,0	
Forceps	0	0,0	0	0,0	0	0,0	0	0,0	0	0,0	
sonstige	0	0,0	0	0,0	0	0,0	0	0,0	0	0,0	
9 Entbindungsmodus < 1500 g											
<i>Bezug: Kinder</i>											
Geburtsgewicht < 1500 Gramm	406	1,2	313	4,3	63	1,2	25	0,2	5	0,1	
spontan/Manualhilfe	61	15,0	46	14,7	6	9,5	5	20,0	4	80,0	
Sectio	343	84,5	267	85,3	55	87,3	20	80,0	1	20,0	
primäre Sectio	179	44,1	140	44,7	30	47,6	9	36,0	0	0,0	
sekundäre Sectio	149	36,7	113	36,1	24	38,1	11	44,0	1	20,0	
andere Sectio	15	3,7	14	4,5	1	1,6	0	0,0	0	0,0	
vaginal-operativ	2	0,5	0	0,0	2	3,2	0	0,0	0	0,0	
10 Entbindungsmodus < 1500 g - Schädellage											
<i>Bezug: Kinder</i>											
Geburtsgewicht < 1500 Gramm	406	1,2	313	4,3	63	1,2	25	0,2	5	0,1	
Schädellage	257	63,3	192	61,3	45	71,4	16	64,0	4	80,0	
spontan/Manualhilfe	47	18,3	37	19,3	4	8,9	2	12,5	4	100,0	
Sectio	209	81,3	155	80,7	40	88,9	14	87,5	0	0,0	
primäre Sectio	110	42,8	82	42,7	22	48,9	6	37,5	0	0,0	
sekundäre Sectio	91	35,4	66	34,4	17	37,8	8	50,0	0	0,0	
andere Sectio	8	3,1	7	3,6	1	2,2	0	0,0	0	0,0	
vaginal-operativ	1	0,4	0	0,0	1	2,2	0	0,0	0	0,0	
11 Entbindungsmodus < 1500 g - Querlage											
<i>Bezug: Kinder</i>											
Geburtsgewicht < 1500 Gramm	406	1,2	313	4,3	63	1,2	25	0,2	5	0,1	
Querlage	25	6,2	22	7,0	1	1,6	2	8,0	0	0,0	
spontan/Manualhilfe	0	0,0	0	0,0	0	0,0	0	0,0	0		
Sectio	25	100,0	22	100,0	1	100,0	2	100,0	0		
primäre Sectio	11	44,0	9	40,9	1	100,0	1	50,0	0		
sekundäre Sectio	11	44,0	10	45,5	0	0,0	1	50,0	0		
andere Sectio	3	12,0	3	13,6	0	0,0	0	0,0	0		
vaginal-operativ	0	0,0	0	0,0	0	0,0	0	0,0	0		



4 Basisstatistik

12 Entbindung

Eingerückte Zeilen bezeichnen Teilmengen

	gesamt		PNZ Level 1		PNZ Level 2		Perinataler Schwerpunkt		Geburtsklinik	
	N	%	N	%	N	%	N	%	N	%

12 Entbindungsmodus < 1500 g - Beckenendlage

Bezug: Kinder

Geburtsgewicht < 1500 Gramm	406	1,2	313	4,3	63	1,2	25	0,2	5	0,1
Beckenendlage	123	30,3	98	31,3	17	27,0	7	28,0	1	20,0
spontan/Manualhilfe	13	10,6	8	8,2	2	11,8	3	42,9	0	0,0
Sectio	109	88,6	90	91,8	14	82,4	4	57,1	1	100,0
primäre Sectio	58	47,2	49	50,0	7	41,2	2	28,6	0	0,0
sekundäre Sectio	47	38,2	37	37,8	7	41,2	2	28,6	1	100,0
andere Sectio	4	3,3	4	4,1	0	0,0	0	0,0	0	0,0
vaginal-operativ	1	0,8	0	0,0	1	5,9	0	0,0	0	0,0

13 Entbindungsmodus >= 1500 g

Bezug: Kinder

Geburtsgewicht >= 1500 Gramm	34.537	98,8	6.933	95,7	5.400	98,8	13.163	99,8	9.041	99,9
spontan/Manualhilfe	24.760	71,7	4.791	69,1	3.747	69,4	9.559	72,6	6.663	73,7
Sectio	7.924	22,9	1.812	26,1	1.318	24,4	2.926	22,2	1.868	20,7
primäre Sectio	3.393	9,8	895	12,9	562	10,4	1.183	9,0	753	8,3
sekundäre Sectio	3.942	11,4	791	11,4	709	13,1	1.470	11,2	972	10,8
andere Sectio	589	1,7	126	1,8	47	0,9	273	2,1	143	1,6
vaginal-operativ	1.853	5,4	330	4,8	335	6,2	678	5,2	510	5,6

14 Entbindungsmodus >= 1500 g - Schädellage

Bezug: Kinder

Geburtsgewicht >= 1500 Gramm	34.537	98,8	6.933	95,7	5.400	98,8	13.163	99,8	9.041	99,9
Schädellage	32.370	93,7	6.332	91,3	5.021	93,0	12.406	94,2	8.611	95,2
spontan/Manualhilfe	24.539	75,8	4.725	74,6	3.688	73,5	9.511	76,7	6.615	76,8
Sectio	6.067	18,7	1.298	20,5	1.011	20,1	2.254	18,2	1.504	17,5
primäre Sectio	2.111	6,5	543	8,6	370	7,4	713	5,7	485	5,6
sekundäre Sectio	3.431	10,6	644	10,2	602	12,0	1.298	10,5	887	10,3
andere Sectio	525	1,6	111	1,8	39	0,8	243	2,0	132	1,5
vaginal-operativ	1.764	5,4	309	4,9	322	6,4	641	5,2	492	5,7

15 Entbindungsmodus >= 1500 g - Querlage

Bezug: Kinder

Geburtsgewicht >= 1500 Gramm	34.537	98,8	6.933	95,7	5.400	98,8	13.163	99,8	9.041	99,9
Querlage	169	0,5	53	0,8	47	0,9	51	0,4	18	0,2
spontan/Manualhilfe	0	0,0	0	0,0	0	0,0	0	0,0	0	0,0
Sectio	169	100,0	53	100,0	47	100,0	51	100,0	18	100,0
primäre Sectio	113	66,9	36	67,9	31	66,0	32	62,7	14	77,8
sekundäre Sectio	46	27,2	14	26,4	15	31,9	13	25,5	4	22,2
andere Sectio	10	5,9	3	5,7	1	2,1	6	11,8	0	0,0
vaginal-operativ	0	0,0	0	0,0	0	0,0	0	0,0	0	0,0



4 Basisstatistik

12 Entbindung

Eingerückte Zeilen bezeichnen Teilmengen

	gesamt		PNZ Level 1		PNZ Level 2		Perinataler Schwerpunkt		Geburtsklinik	
	N	%	N	%	N	%	N	%	N	%

16 Entbindungsmodus >= 1500 g - Beckenendlage

Bezug: Kinder

Geburtsgewicht >= 1500 Gramm	34.537	98,8	6.933	95,7	5.400	98,8	13.163	99,8	9.041	99,9
Beckenendlage	1.957	5,7	546	7,9	331	6,1	676	5,1	404	4,5
spontan/Manualhilfe	209	10,7	64	11,7	58	17,5	45	6,7	42	10,4
Sectio	1.660	84,8	461	84,4	260	78,6	595	88,0	344	85,1
primäre Sectio	1.154	59,0	316	57,9	161	48,6	423	62,6	254	62,9
sekundäre Sectio	452	23,1	133	24,4	92	27,8	148	21,9	79	19,6
andere Sectio	54	2,8	12	2,2	7	2,1	24	3,6	11	2,7
vaginal-operativ	88	4,5	21	3,8	13	3,9	36	5,3	18	4,5



4 Basisstatistik

12 Entbindung

Eingerückte Zeilen bezeichnen Teilmengen

	gesamt		PNZ Level 1		PNZ Level 2		Perinataler Schwerpunkt		Geburtsklinik	
	N	%	N	%	N	%	N	%	N	%
17 OP Indikation - vaginal-operativ (60 - 98)										
<i>Bezug: Schwangere, Mehrfachnennungen möglich</i>										
Vaginal-operative Entbindungen	1.823	5,3	319	4,6	327	6,1	671	5,1	506	5,6
Indikation										
60 Vorzeitiger Blasensprung	90	4,9	16	5,0	21	6,4	31	4,6	22	4,3
61 Terminüberschreitung	56	3,1	3	0,9	5	1,5	29	4,3	19	3,8
62 Fehlbildung	2	0,1	1	0,3	1	0,3	0	0,0	0	0,0
63 Frühgeburt	17	0,9	5	1,6	1	0,3	11	1,6	0	0,0
64 Mehrlingsschwangerschaft	6	0,3	3	0,9	3	0,9	0	0,0	0	0,0
65 Placentainsuffizienz (V.a.)	13	0,7	2	0,6	1	0,3	6	0,9	4	0,8
66 Gestose/Eklampsie	9	0,5	3	0,9	1	0,3	3	0,4	2	0,4
67 Rh-Inkompatibilität	0	0,0	0	0,0	0	0,0	0	0,0	0	0,0
68 Diabetes mellitus	4	0,2	2	0,6	1	0,3	1	0,1	0	0,0
69 Z.n. Sectio/anderen Uterus-OP	16	0,9	1	0,3	5	1,5	7	1,0	3	0,6
70 Placenta praevia	0	0,0	0	0,0	0	0,0	0	0,0	0	0,0
71 Vorzeitige Placentalösung	4	0,2	0	0,0	0	0,0	2	0,3	2	0,4
72 Sonstige uterine Blutungen	3	0,2	1	0,3	1	0,3	1	0,1	0	0,0
73 Amnioninfektionssyndrom (V.a.)	4	0,2	0	0,0	1	0,3	2	0,3	1	0,2
74 Fieber unter der Geburt	4	0,2	1	0,3	1	0,3	2	0,3	0	0,0
75 Mütterliche Erkrankung	20	1,1	6	1,9	3	0,9	4	0,6	7	1,4
76 Mangelnde Kooperation	47	2,6	4	1,3	6	1,8	31	4,6	6	1,2
77 Pathologisches CTG	1.075	59,0	200	62,7	195	59,6	388	57,8	292	57,7
78 Grünes Fruchtwasser	120	6,6	28	8,8	22	6,7	42	6,3	28	5,5
79 Azidose während der Geburt	88	4,8	62	19,4	0	0,0	4	0,6	22	4,3
80 Nabelschnurvorfal	1	0,1	1	0,3	0	0,0	0	0,0	0	0,0
81 V.a. sonstige Nabelschnurkomplikationen	78	4,3	22	6,9	13	4,0	28	4,2	15	3,0
82 Protrahierte Geburt (Eröffnungsperiode)	15	0,8	2	0,6	3	0,9	7	1,0	3	0,6
83 Protrahierte Geburt (Austreibungsperiode)	758	41,6	105	32,9	140	42,8	292	43,5	221	43,7
84 Absolutes oder relative Missverhältnis	1	0,1	0	0,0	0	0,0	0	0,0	1	0,2
85 Drohende/erfolgte Uterusruptur	0	0,0	0	0,0	0	0,0	0	0,0	0	0,0
86 Querlage/Schräglage	0	0,0	0	0,0	0	0,0	0	0,0	0	0,0
87 Beckenendlage	73	4,0	14	4,4	12	3,7	32	4,8	15	3,0
88 Hintere Hinterhauptslage	78	4,3	10	3,1	18	5,5	36	5,4	14	2,8
89 Vorderhauptslage	24	1,3	7	2,2	4	1,2	7	1,0	6	1,2
90 Gesichtslage/Stirnslage	2	0,1	2	0,6	0	0,0	0	0,0	0	0,0
91 Tiefer Querstand	1	0,1	0	0,0	0	0,0	0	0,0	1	0,2
92 Hoher Geradstand	0	0,0	0	0,0	0	0,0	0	0,0	0	0,0
93 Sonstige regelwidrige Schädellagen	13	0,7	3	0,9	2	0,6	4	0,6	4	0,8
94 Sonstiges	141	7,7	48	15,0	24	7,3	33	4,9	36	7,1
95 HELLP-Syndrom	0	0,0	0	0,0	0	0,0	0	0,0	0	0,0
96 Intrauteriner Fruchttod	1	0,1	0	0,0	1	0,3	0	0,0	0	0,0
97 pathologischer Dopplerbefund	0	0,0	0	0,0	0	0,0	0	0,0	0	0,0
98 Schulterdystokie	2	0,1	0	0,0	0	0,0	1	0,1	1	0,2



4 Basisstatistik

12 Entbindung

Eingerückte Zeilen bezeichnen Teilmengen

	gesamt		PNZ Level 1		PNZ Level 2		Perinataler Schwerpunkt		Geburtsklinik	
	N	%	N	%	N	%	N	%	N	%

18 Strukturmerkmale

Bezug: Kind

Sectio	8.267	23,7	2.079	28,7	1.373	25,1	2.946	22,3	1.869	20,7
OP-Pflege anwesend	8.066	97,6	2.063	99,2	1.370	99,8	2.931	99,5	1.702	91,1
mit Examen	8.025	99,5	2.059	99,8	1.370	100,0	2.896	98,8	1.700	99,9
ohne Examen	41	0,5	4	0,2	0	0,0	35	1,2	2	0,1



4 Basisstatistik

12 Entbindung

Eingerückte Zeilen bezeichnen Teilmengen

	gesamt		PNZ Level 1		PNZ Level 2		Perinataler Schwerpunkt		Geburtsklinik	
	N	%	N	%	N	%	N	%	N	%
19 OP Indikation - Sectio (60 - 98)										
<i>Bezug: Schwangere, Mehrfachnennungen möglich</i>										
Sectio gesamt	7.875	22,9	1.862	26,7	1.308	24,4	2.856	21,9	1.849	20,5
Indikation										
60 vorzeitiger Blasensprung	904	11,5	297	16,0	159	12,2	308	10,8	140	7,6
61 Terminüberschreitung	393	5,0	30	1,6	43	3,3	202	7,1	118	6,4
62 Fehlbildung	63	0,8	52	2,8	5	0,4	6	0,2	0	0,0
63 Frühgeburt	681	8,6	368	19,8	102	7,8	190	6,7	21	1,1
64 Mehrlingsschwangerschaft	335	4,3	181	9,7	54	4,1	81	2,8	19	1,0
65 Placentainsuffizienz (V.a.)	308	3,9	86	4,6	44	3,4	135	4,7	43	2,3
66 Gestose/Eklampsie	336	4,3	75	4,0	66	5,0	144	5,0	51	2,8
67 Rh-Inkompatibilität	4	0,1	3	0,2	0	0,0	0	0,0	1	0,1
68 Diabetes mellitus	106	1,3	55	3,0	14	1,1	30	1,1	7	0,4
69 Z.n. Sectio/anderen Uterus-OP	1.610	20,4	420	22,6	278	21,3	569	19,9	343	18,6
70 Placenta praevia	91	1,2	31	1,7	19	1,5	35	1,2	6	0,3
71 vorzeitige Placentalösung	172	2,2	46	2,5	39	3,0	49	1,7	38	2,1
72 Sonstige uterine Blutungen	69	0,9	22	1,2	16	1,2	25	0,9	6	0,3
73 Amnioninfektionssyndrom (V.a.)	143	1,8	52	2,8	21	1,6	45	1,6	25	1,4
74 Fieber unter der Geburt	26	0,3	3	0,2	6	0,5	11	0,4	6	0,3
75 Mütterliche Erkrankung	529	6,7	195	10,5	88	6,7	165	5,8	81	4,4
76 Mangelnde Kooperation	42	0,5	1	0,1	5	0,4	23	0,8	13	0,7
77 Pathologisches CTG	1.932	24,5	466	25,0	270	20,6	736	25,8	460	24,9
78 Grünes Fruchtwasser	375	4,8	84	4,5	57	4,4	166	5,8	68	3,7
79 Azidose während der Geburt	71	0,9	59	3,2	0	0,0	7	0,2	5	0,3
80 Nabelschnurvorfal	17	0,2	7	0,4	2	0,2	5	0,2	3	0,2
81 V.a. sonstige Nabelschnurkomplikationen	199	2,5	48	2,6	40	3,1	78	2,7	33	1,8
82 Protrahierte Geburt (Eröffnungsperiode)	758	9,6	119	6,4	85	6,5	316	11,1	238	12,9
83 Protrahierte Geburt (Austreibungsperiode)	390	5,0	87	4,7	45	3,4	149	5,2	109	5,9
84 Absolutes oder relatives Missverhältnis	991	12,6	107	5,7	129	9,9	466	16,3	289	15,6
85 Drohende/erfolgte Uterusruptur	107	1,4	27	1,5	17	1,3	38	1,3	25	1,4
86 Querlage/Schräglage	105	1,3	36	1,9	27	2,1	30	1,1	12	0,6
87 Beckenendlage	1.515	19,2	424	22,8	233	17,8	535	18,7	323	17,5
88 Hintere Hinterhauptslage	74	0,9	4	0,2	12	0,9	34	1,2	24	1,3
89 Vorderhauptslage	28	0,4	4	0,2	6	0,5	12	0,4	6	0,3
90 Gesichtslage/Stirnlage	28	0,4	6	0,3	2	0,2	11	0,4	9	0,5
91 Tiefer Querstand	0	0,0	0	0,0	0	0,0	0	0,0	0	0,0
92 Hoher Geradstand	254	3,2	42	2,3	42	3,2	90	3,2	80	4,3
93 Sonstige regelwidrige Schädellagen	110	1,4	2	0,1	26	2,0	50	1,8	32	1,7
94 Sonstiges	1.084	13,8	306	16,4	254	19,4	308	10,8	216	11,7
95 HELLP-Syndrom	123	1,6	48	2,6	20	1,5	41	1,4	14	0,8
96 Intrauteriner Fruchttod	10	0,1	1	0,1	3	0,2	6	0,2	0	0,0
97 pathologischer Dopplerbefund	131	1,7	85	4,6	26	2,0	15	0,5	5	0,3
98 Schulterdystokie	0	0,0	0	0,0	0	0,0	0	0,0	0	0,0



4 Basisstatistik

12 Entbindung

Eingerückte Zeilen bezeichnen Teilmengen

	gesamt		PNZ Level 1		PNZ Level 2		Perinataler Schwerpunkt		Geburtsklinik		
	N	%	N	%	N	%	N	%	N	%	
20 Indikationen zur primären Sectio											
<i>Bezug: Einlinge</i>											
Einlinge (37+0 bis 41+6 SSW)	31.397	92,9	5.797	86,6	4.833	92,1	12.087	93,7	8.680	96,8	
davon											
primäre Sectio	2.686	8,6	575	9,9	444	9,2	966	8,0	701	8,1	
davon											
Beckenendlage (87)	944	35,1	208	36,2	131	29,5	358	37,1	247	35,2	
nur Beckenendlage (87)	633	23,6	83	14,4	93	20,9	272	28,2	185	26,4	
relatives Missverhältnis (84)	256	9,5	18	3,1	31	7,0	112	11,6	95	13,6	
nur relatives Missverhältnis (84)	86	3,2	5	0,9	10	2,3	40	4,1	31	4,4	
pathologisches CTG (77)	173	6,4	28	4,9	25	5,6	71	7,4	49	7,0	
nur pathologisches CTG (77)	36	1,3	0	0,0	7	1,6	12	1,2	17	2,4	
Z.n. Sectio/anderen Uterus-OP (69)	899	33,5	242	42,1	148	33,3	288	29,8	221	31,5	
nur Z.n. Sectio/anderen Uterus-OP	384	14,3	68	11,8	77	17,3	131	13,6	108	15,4	
21 Indikationen zur sekundären Sectio											
<i>Bezug: Einlinge</i>											
Einlinge (37+0 bis 41+6 SSW)	31.397	92,9	5.797	86,6	4.833	92,1	12.087	93,7	8.680	96,8	
davon											
sekundäre Sectio	3.262	10,4	550	9,5	546	11,3	1.258	10,4	908	10,5	
davon											
protrahierte Geburt (EP) (82)	526	16,1	97	17,6	61	11,2	200	15,9	168	18,5	
nur protrahierte Geburt (EP) (82)	29	0,9	0	0,0	2	0,4	11	0,9	16	1,8	
relatives Missverhältnis (84)	566	17,4	75	13,6	90	16,5	253	20,1	148	16,3	
nur relatives Missverhältnis (84)	70	2,1	4	0,7	10	1,8	29	2,3	27	3,0	
pathologisches CTG (77)	1.336	41,0	318	57,8	207	37,9	497	39,5	314	34,6	
nur pathologisches CTG (77)	149	4,6	12	2,2	26	4,8	72	5,7	39	4,3	
Z.n. Sectio/anderen Uterus-OP (69)	506	15,5	111	20,2	121	22,2	168	13,4	106	11,7	
nur Z.n. Sectio/anderen Uterus-OP	64	2,0	5	0,9	15	2,7	25	2,0	19	2,1	
22 Antibiotikagabe bei Sectio											
<i>Bezug: Schwangere</i>											
Sectio	7.875	22,9	1.862	26,7	1.308	24,4	2.856	21,9	1.849	20,5	
davon											
keine Antibiotikagabe	882	11,2	70	3,8	18	1,4	594	20,8	200	10,8	
Antibiotikagabe	6.991	88,6	1.785	95,9	1.289	98,5	2.259	79,1	1.648	89,1	
prophylaktische Gabe	6.357	91,1	1.612	90,3	1.229	95,3	1.997	88,4	1.519	92,2	
laufende antibiotische Therapie	624	8,9	173	9,7	60	4,7	262	11,6	129	7,8	



4 Basisstatistik

12 Entbindung

Eingerückte Zeilen bezeichnen Teilmengen

	gesamt		PNZ Level 1		PNZ Level 2		Perinataler Schwerpunkt		Geburtsklinik		
	N	%	N	%	N	%	N	%	N	%	
23 Schnitt-Nahtzeit bei Sectio											
<i>Bezug: Schwangere</i>											
Sectio	7.875	22,9	1.862	26,7	1.308	24,4	2.856	21,9	1.849	20,5	
unter 10 Minuten	2	0,0	0	0,0	0	0,0	2	0,1	0	0,0	
10 - 19 Minuten	211	2,7	16	0,9	71	5,4	107	3,7	17	0,9	
20 - 29 Minuten	1.636	20,8	344	18,5	390	29,8	575	20,1	327	17,7	
30 - 39 Minuten	3.011	38,2	772	41,5	521	39,8	1.068	37,4	650	35,2	
40 - 49 Minuten	1.962	24,9	435	23,4	278	21,3	765	26,8	484	26,2	
50 - 59 Minuten	648	8,2	173	9,3	34	2,6	219	7,7	222	12,0	
60 Minuten und mehr	404	5,1	122	6,6	14	1,1	119	4,2	149	8,1	
ohne Angabe	1	0,0	0	0,0	0	0,0	1	0,0	0	0,0	
24 Hauptindikation bei Notsectio											
<i>Bezug: Schwangere; ausgewählte Indikationen</i>											
Notsectio	335	1,0	101	1,4	63	1,2	96	0,7	75	0,8	
60 vorzeitiger Blasensprung	6	1,8	4	4,0	2	3,2	0	0,0	0	0,0	
64 Mehrlingsschwangerschaft	0	0,0	0	0,0	0	0,0	0	0,0	0	0,0	
66 Gestose / Eklampsie	8	2,4	3	3,0	1	1,6	3	3,1	1	1,3	
67 Rh-Inkompatibilität	0	0,0	0	0,0	0	0,0	0	0,0	0	0,0	
69 Z.n. Sectio/anderen Uterus-OP	1	0,3	1	1,0	0	0,0	0	0,0	0	0,0	
70 Placenta praevia	8	2,4	3	3,0	4	6,3	1	1,0	0	0,0	
71 vorzeitige Placentalösung	62	18,5	17	16,8	16	25,4	15	15,6	14	18,7	
72 sonstige uterine Blutungen	4	1,2	2	2,0	2	3,2	0	0,0	0	0,0	
77 pathologisches CTG	184	54,9	50	49,5	30	47,6	58	60,4	46	61,3	
80 Nabelschnurvorfal	15	4,5	5	5,0	2	3,2	5	5,2	3	4,0	
81 V.a. sonstige Nabelschnurkomplikationen	1	0,3	0	0,0	0	0,0	0	0,0	1	1,3	
82 protrahierte Geburt (Eröffnungsperiode)	1	0,3	0	0,0	0	0,0	0	0,0	1	1,3	
83 protrahierte Geburt (Austreibungsperiode)	0	0,0	0	0,0	0	0,0	0	0,0	0	0,0	
84 absolutes oder relatives Missverhältnis	5	1,5	0	0,0	0	0,0	4	4,2	1	1,3	
85 drohende/erfolgte Uterusruptur	10	3,0	2	2,0	1	1,6	4	4,2	3	4,0	
86 Querlage/Schräglage	2	0,6	2	2,0	0	0,0	0	0,0	0	0,0	
87 Beckenendlage	4	1,2	1	1,0	1	1,6	1	1,0	1	1,3	
95 HELLP-Syndrom	0	0,0	0	0,0	0	0,0	0	0,0	0	0,0	
25 Notsectio E-E-Zeit											
<i>Bezug: Kinder; Entschluss - Entwicklungszeit</i>											
Notsectio	351	1,0	113	1,6	66	1,2	97	0,7	75	0,8	
E-E-Zeit in Minuten											
<= 10 Minuten	123	35,0	67	59,3	22	33,3	22	22,7	12	16,0	
11 - 20 Minuten	212	60,4	45	39,8	42	63,6	68	70,1	57	76,0	
21 - 30 Minuten	12	3,4	1	0,9	1	1,5	4	4,1	6	8,0	
31 - 45 Minuten	4	1,1	0	0,0	1	1,5	3	3,1	0	0,0	
> 45 Minuten	0	0,0	0	0,0	0	0,0	0	0,0	0	0,0	
ohne Angabe	0	0,0	0	0,0	0	0,0	0	0,0	0	0,0	
Allgemeinanästhesie (ITN)	316	90,0	111	98,2	63	95,5	83	85,6	59	78,7	



4 Basisstatistik

12 Entbindung

Eingerückte Zeilen bezeichnen Teilmengen

	gesamt		PNZ Level 1		PNZ Level 2		Perinataler Schwerpunkt		Geburtsklinik		
	N	%	N	%	N	%	N	%	N	%	
26 Zeitliche Verteilung risikofreier Geburten - Uhrzeit											
<i>Bezug: Schwangere</i>											
risikofreie Geburten	8.843	25,7	915	13,1	1.381	25,8	3.653	28,0	2.894	32,1	
Geburtsuhrzeit:											
06:00 - 09:59	1.575	17,8	185	20,2	238	17,2	647	17,7	505	17,5	
10:00 - 13:59	1.544	17,5	134	14,6	243	17,6	652	17,8	515	17,8	
14:00 - 17:59	1.339	15,1	160	17,5	190	13,8	534	14,6	455	15,7	
18:00 - 21:59	1.234	14,0	120	13,1	209	15,1	523	14,3	382	13,2	
22:00 - 01:59	1.431	16,2	143	15,6	212	15,4	592	16,2	484	16,7	
02:00 - 05:59	1.720	19,5	173	18,9	289	20,9	705	19,3	553	19,1	
27 Zeitliche Verteilung risikofreie Geburten - Wochentag											
<i>Bezug: Schwangere</i>											
risikofreie Geburten	8.843	25,7	915	13,1	1.381	25,8	3.653	28,0	2.894	32,1	
Wochentage:											
Montag	1.308	14,8	120	13,1	205	14,8	528	14,5	455	15,7	
Dienstag	1.180	13,3	123	13,4	186	13,5	485	13,3	386	13,3	
Mittwoch	1.361	15,4	150	16,4	204	14,8	542	14,8	465	16,1	
Donnerstag	1.232	13,9	117	12,8	196	14,2	542	14,8	377	13,0	
Freitag	1.326	15,0	123	13,4	219	15,9	571	15,6	413	14,3	
Samstag	1.194	13,5	151	16,5	176	12,7	484	13,2	383	13,2	
Sonntag	1.242	14,0	131	14,3	195	14,1	501	13,7	415	14,3	
28 Zeitliche Verteilung sekundäre Sectiones - Wochentag											
<i>Bezug: Schwangere</i>											
Sectio	7.875	22,9	1.862	26,7	1.308	24,4	2.856	21,9	1.849	20,5	
sekundäre Sectio	3.923	49,8	810	43,5	700	53,5	1.446	50,6	967	52,3	
Wochentage:											
Montag	604	15,4	124	15,3	119	17,0	205	14,2	156	16,1	
Dienstag	586	14,9	117	14,4	92	13,1	220	15,2	157	16,2	
Mittwoch	561	14,3	109	13,5	97	13,9	215	14,9	140	14,5	
Donnerstag	575	14,7	113	14,0	99	14,1	219	15,1	144	14,9	
Freitag	640	16,3	121	14,9	123	17,6	246	17,0	150	15,5	
Samstag	505	12,9	110	13,6	96	13,7	184	12,7	115	11,9	
Sonntag	452	11,5	116	14,3	74	10,6	157	10,9	105	10,9	
29 Zeitliche Verteilung primäre Sectiones											
<i>Bezug: Einlinge</i>											
Einlinge 37+0 bis 41+6 SSW	31.397	92,9	5.797	86,6	4.833	92,1	12.087	93,7	8.680	96,8	
davon											
primäre Sectio	2.686	8,6	575	9,9	444	9,2	966	8,0	701	8,1	
davon											
Mo.-Fr.: 07:00 - 17:59	2.405	89,5	511	88,9	389	87,6	885	91,6	620	88,4	
Mo.-Fr.: sonstige Zeiten	151	5,6	44	7,7	25	5,6	42	4,3	40	5,7	
Wochenende	130	4,8	20	3,5	30	6,8	39	4,0	41	5,8	



4 Basisstatistik

12 Entbindung

Eingerückte Zeilen bezeichnen Teilmengen

	gesamt		PNZ Level 1		PNZ Level 2		Perinataler Schwerpunkt		Geburtsklinik		
	N	%	N	%	N	%	N	%	N	%	
30 Zeitliche Verteilung sekundäre Sectiones											
<i>Bezug: Einlinge</i>											
Einlinge 37+0 bis 41+6 SSW	31.397	92,9	5.797	86,6	4.833	92,1	12.087	93,7	8.680	96,8	
davon											
sekundäre Sectio	3.262	10,4	550	9,5	546	11,3	1.258	10,4	908	10,5	
davon											
Mo.-Fr.: 07:00 - 17:59	1.290	39,5	187	34,0	201	36,8	495	39,3	407	44,8	
Mo.-Fr.: sonstige Zeiten	1.173	36,0	200	36,4	217	39,7	464	36,9	292	32,2	
Wochenende	799	24,5	163	29,6	128	23,4	299	23,8	209	23,0	
31 Zeitliche Verteilung andere Sectiones											
<i>Bezug: Einlinge</i>											
Einlinge 37+0 bis 41+6 SSW	31.397	92,9	5.797	86,6	4.833	92,1	12.087	93,7	8.680	96,8	
davon											
andere Sectio	502	1,6	96	1,7	39	0,8	231	1,9	136	1,6	
davon											
Mo.-Fr.: 07:00 - 17:59	409	81,5	65	67,7	33	84,6	195	84,4	116	85,3	
Mo.-Fr.: sonstige Zeiten	47	9,4	17	17,7	5	12,8	13	5,6	12	8,8	
Wochenende	46	9,2	14	14,6	1	2,6	23	10,0	8	5,9	
32 Zeitliche Verteilung spezielles Risiko											
<i>Bezug: Einlinge</i>											
Einlinge 37+0 bis 41+6 SSW	31.397	92,9	5.797	86,6	4.833	92,1	12.087	93,7	8.680	96,8	
davon											
Beckenendlage und/oder Placenta praevia	1.556	5,0	352	6,1	249	5,2	567	4,7	388	4,5	
davon											
primäre Sectio	977	62,8	217	61,6	138	55,4	373	65,8	249	64,2	
davon											
Mo.-Fr.: 07:00 - 17:59	901	92,2	192	88,5	124	89,9	359	96,2	226	90,8	
Mo.-Fr.: sonstige Zeiten	47	4,8	20	9,2	6	4,3	8	2,1	13	5,2	
Wochenende	29	3,0	5	2,3	8	5,8	6	1,6	10	4,0	



4 Basisstatistik

13 Entbindung - spezielle Risiken

Eingerückte Zeilen bezeichnen Teilmengen

	gesamt		PNZ Level 1		PNZ Level 2		Perinataler Schwerpunkt		Geburtsklinik	
	N	%	N	%	N	%	N	%	N	%
1 Beckenendlage										
<i>Bezug: Einlinge</i>										
Einlinge 37+0 bis 41+6 SSW	31.397	92,9	5.797	86,6	4.833	92,1	12.087	93,7	8.680	96,8
davon										
Beckenendlage (87)	1.503	4,8	339	5,8	239	4,9	546	4,5	379	4,4
primäre Sectio	944	62,8	208	61,4	131	54,8	358	65,6	247	65,2
nur Beckenendlage (87)	837	2,7	114	2,0	140	2,9	342	2,8	241	2,8
primäre Sectio	633	75,6	83	72,8	93	66,4	272	79,5	185	76,8
2 Relatives Missverhältnis										
<i>Bezug: Einlinge</i>										
Einlinge 37+0 bis 41+6 SSW, Schädellage	29.782	88,1	5.441	81,2	4.571	87,1	11.487	89,1	8.283	92,4
davon										
relatives Missverhältnis (84)	897	2,9	104	1,8	126	2,6	398	3,3	269	3,1
primäre Sectio	256	28,5	18	17,3	31	24,6	112	28,1	95	35,3
nur relatives Missverhältnis (84)	165	0,5	10	0,2	20	0,4	72	0,6	63	0,7
primäre Sectio	86	52,1	5	50,0	10	50,0	40	55,6	31	49,2
3500-3999 g	72	43,6	4	40,0	10	50,0	31	43,1	27	42,9
>= 4000 g	44	26,7	6	60,0	5	25,0	19	26,4	14	22,2
3 Protrahierte Geburt										
<i>Bezug: Einlinge</i>										
Einlinge 37+0 bis 41+6 SSW, Schädellage	29.782	88,1	5.441	81,2	4.571	87,1	11.487	89,1	8.283	92,4
davon										
Geburtsdauer >= 12 Stunden	1.967	6,6	396	7,3	265	5,8	792	6,9	514	6,2
sekundäre Sectio	322	16,4	27	6,8	47	17,7	171	21,6	77	15,0
protrahierte Geburt (EP) (82)	730	2,5	128	2,4	89	1,9	257	2,2	256	3,1
sekundäre Sectio	513	70,3	95	74,2	60	67,4	194	75,5	164	64,1
nur protrahierte Geburt (EP) (82)	72	0,2	4	0,1	13	0,3	23	0,2	32	0,4
sekundäre Sectio	29	40,3	0	0,0	2	15,4	11	47,8	16	50,0
4 Pathologisches CTG										
<i>Bezug: Einlinge</i>										
Einlinge 37+0 bis 41+6 SSW, Schädellage	29.782	88,1	5.441	81,2	4.571	87,1	11.487	89,1	8.283	92,4
davon										
pathologisches CTG (77)	4.562	15,3	1.400	25,7	545	11,9	1.507	13,1	1.110	13,4
Sectio	1.489	32,6	342	24,4	222	40,7	561	37,2	364	32,8
nur pathologisches CTG (77)	915	3,1	138	2,5	122	2,7	380	3,3	275	3,3
Sectio	187	20,4	12	8,7	33	27,0	84	22,1	58	21,1



4 Basisstatistik

13 Entbindung - spezielle Risiken

Eingerückte Zeilen bezeichnen Teilmengen

	gesamt		PNZ Level 1		PNZ Level 2		Perinataler Schwerpunkt		Geburtsklinik	
	N	%	N	%	N	%	N	%	N	%

5 Zustand nach Sectio

Bezug: Einlinge

Einlinge 37+0 bis 41+6 SSW, Schädellage	29.782	88,1	5.441	81,2	4.571	87,1	11.487	89,1	8.283	92,4
davon										
Z.n. Sectio/anderen Uterus-OP(69)	3.250	10,9	867	15,9	480	10,5	1.158	10,1	745	9,0
Sectio	1.643	50,6	392	45,2	272	56,7	584	50,4	395	53,0
nur Z.n. Sectio/anderen Uterus-OP	1.231	4,1	219	4,0	203	4,4	453	3,9	356	4,3
Sectio	627	50,9	106	48,4	105	51,7	234	51,7	182	51,1



4 Basisstatistik

14 Kind

Eingerückte Zeilen bezeichnen Teilmengen

	gesamt		PNZ Level 1		PNZ Level 2		Perinataler Schwerpunkt		Geburtsklinik		
	N	%	N	%	N	%	N	%	N	%	
1 Übersicht											
<i>Bezug: Kinder</i>											
Kinder	34.943	100,0	7.246	100,0	5.463	100,0	13.188	100,0	9.046	100,0	
lebendgeborene Kinder	34.837	99,7	7.206	99,4	5.444	99,7	13.159	99,8	9.028	99,8	
perinatal verstorbene Kinder	130	0,4	60	0,8	19	0,3	29	0,2	22	0,2	
Einlinge	33.811	96,8	6.697	92,4	5.250	96,1	12.896	97,8	8.968	99,1	
lebendgeborene Einlinge	33.710	99,7	6.659	99,4	5.234	99,7	12.867	99,8	8.950	99,8	
perinatal verstorbene Einlinge	121	0,4	54	0,8	16	0,3	29	0,2	22	0,2	
Mehrlinge	1.132	3,2	549	7,6	213	3,9	292	2,2	78	0,9	
lebendgeborene Mehrlinge	1.127	99,6	547	99,6	210	98,6	292	100,0	78	100,0	
perinatal verstorbene Mehrlinge	9	0,8	6	1,1	3	1,4	0	0,0	0	0,0	
2 Geschlecht											
<i>Bezug: Kinder</i>											
Männlich	17.820	51,0	3.705	51,1	2.798	51,2	6.777	51,4	4.540	50,2	
Weiblich	17.123	49,0	3.541	48,9	2.665	48,8	6.411	48,6	4.506	49,8	
Einlinge	33.811	96,8	6.697	92,4	5.250	96,1	12.896	97,8	8.968	99,1	
Männlich	17.258	51,0	3.434	51,3	2.692	51,3	6.636	51,5	4.496	50,1	
Weiblich	16.553	49,0	3.263	48,7	2.558	48,7	6.260	48,5	4.472	49,9	
Mehrlinge	1.132	3,2	549	7,6	213	3,9	292	2,2	78	0,9	
Männlich	562	49,6	271	49,4	106	49,8	141	48,3	44	56,4	
Weiblich	570	50,4	278	50,6	107	50,2	151	51,7	34	43,6	



4 Basisstatistik

14 Kind

Eingerückte Zeilen bezeichnen Teilmengen

	gesamt		PNZ Level 1		PNZ Level 2		Perinataler Schwerpunkt		Geburtsklinik	
	N	%	N	%	N	%	N	%	N	%

3 Gestationsalter (post menstruationem)

Bezug: Kinder, ermittelt über errechneten Termin und klinisch geschätzte Tragzeit

< 22+0 SSW	2	0,0	1	0,0	1	0,0	0	0,0	0	0,0
22 SSW	7	0,0	6	0,1	1	0,0	0	0,0	0	0,0
23 SSW	11	0,0	9	0,1	0	0,0	1	0,0	1	0,0
24 SSW	22	0,1	19	0,3	1	0,0	2	0,0	0	0,0
25 SSW	24	0,1	22	0,3	1	0,0	1	0,0	0	0,0
26 SSW	35	0,1	33	0,5	1	0,0	0	0,0	1	0,0
27 SSW	47	0,1	39	0,5	3	0,1	4	0,0	1	0,0
28 SSW	44	0,1	37	0,5	4	0,1	2	0,0	1	0,0
29 SSW	51	0,1	43	0,6	7	0,1	1	0,0	0	0,0
30 SSW	92	0,3	67	0,9	14	0,3	9	0,1	2	0,0
31 SSW	93	0,3	51	0,7	22	0,4	17	0,1	3	0,0
32 SSW	137	0,4	68	0,9	32	0,6	35	0,3	2	0,0
33 SSW	223	0,6	119	1,6	52	1,0	48	0,4	4	0,0
34 SSW	382	1,1	199	2,7	68	1,2	111	0,8	4	0,0
35 SSW	509	1,5	205	2,8	80	1,5	170	1,3	54	0,6
36 SSW	1.037	3,0	276	3,8	182	3,3	403	3,1	176	1,9
37 SSW	2.383	6,8	593	8,2	372	6,8	881	6,7	537	5,9
38 SSW	5.405	15,5	1.081	14,9	875	16,0	2.081	15,8	1.368	15,1
39 SSW	8.367	23,9	1.598	22,1	1.251	22,9	3.135	23,8	2.383	26,3
40 SSW	9.939	28,4	1.735	23,9	1.501	27,5	3.923	29,7	2.780	30,7
41 SSW	5.827	16,7	1.006	13,9	940	17,2	2.219	16,8	1.662	18,4
42 SSW	296	0,8	39	0,5	51	0,9	141	1,1	65	0,7
43 SSW	9	0,0	0	0,0	4	0,1	3	0,0	2	0,0
44 SSW	1	0,0	0	0,0	0	0,0	1	0,0	0	0,0
> 44 SSW	0	0,0	0	0,0	0	0,0	0	0,0	0	0,0
< 24+0 SSW	20	0,1	16	0,2	2	0,0	1	0,0	1	0,0
24+0 bis 26+6 SSW	81	0,2	74	1,0	3	0,1	3	0,0	1	0,0
27+0 bis 31+6 SSW	327	0,9	237	3,3	50	0,9	33	0,3	7	0,1
32+0 bis 36+6 SSW	2.288	6,5	867	12,0	414	7,6	767	5,8	240	2,7
37+0 bis 41+6 SSW	31.921	91,4	6.013	83,0	4.939	90,4	12.239	92,8	8.730	96,5
>= 42+0 SSW	306	0,9	39	0,5	55	1,0	145	1,1	67	0,7
ohne Angabe	0	0,0	0	0,0	0	0,0	0	0,0	0	0,0



4 Basisstatistik

14 Kind

Eingerückte Zeilen bezeichnen Teilmengen

	gesamt		PNZ Level 1		PNZ Level 2		Perinataler Schwerpunkt		Geburtsklinik		
	N	%	N	%	N	%	N	%	N	%	
4 Geburtsgewicht											
<i>Bezug: Kinder</i>											
< 500 g	4	0,0	3	0,0	0	0,0	0	0,0	1	0,0	
500 - 749 g	75	0,2	65	0,9	5	0,1	3	0,0	2	0,0	
750 - 999 g	80	0,2	73	1,0	2	0,0	4	0,0	1	0,0	
1000 - 1249 g	95	0,3	74	1,0	13	0,2	7	0,1	1	0,0	
1250 - 1499 g	152	0,4	98	1,4	43	0,8	11	0,1	0	0,0	
1500 - 1999 g	482	1,4	239	3,3	92	1,7	134	1,0	17	0,2	
2000 - 2499 g	1.422	4,1	503	6,9	264	4,8	486	3,7	169	1,9	
2500 - 2999 g	5.425	15,5	1.232	17,0	875	16,0	2.037	15,4	1.281	14,2	
3000 - 3999 g	23.627	67,6	4.315	59,6	3.619	66,2	9.138	69,3	6.555	72,5	
4000 - 4499 g	3.099	8,9	545	7,5	469	8,6	1.191	9,0	894	9,9	
>= 4500 g	482	1,4	99	1,4	81	1,5	177	1,3	125	1,4	
ohne Angabe	0	0,0	0	0,0	0	0,0	0	0,0	0	0,0	
5 Geburtsgewicht - Einlinge											
<i>Bezug: Kinder</i>											
Einlinge	33.811	96,8	6.697	92,4	5.250	96,1	12.896	97,8	8.968	99,1	
< 500 g	4	0,0	3	0,0	0	0,0	0	0,0	1	0,0	
500 - 749 g	65	0,2	55	0,8	5	0,1	3	0,0	2	0,0	
750 - 999 g	62	0,2	55	0,8	2	0,0	4	0,0	1	0,0	
1000 - 1249 g	67	0,2	49	0,7	12	0,2	5	0,0	1	0,0	
1250 - 1499 g	98	0,3	56	0,8	34	0,6	8	0,1	0	0,0	
1500 - 1999 g	330	1,0	154	2,3	60	1,1	103	0,8	13	0,1	
2000 - 2499 g	1.071	3,2	346	5,2	205	3,9	372	2,9	148	1,7	
2500 - 2999 g	5.022	14,9	1.064	15,9	789	15,0	1.922	14,9	1.247	13,9	
3000 - 3999 g	23.513	69,5	4.271	63,8	3.593	68,4	9.111	70,7	6.538	72,9	
4000 - 4499 g	3.099	9,2	545	8,1	469	8,9	1.191	9,2	894	10,0	
>= 4500 g	480	1,4	99	1,5	81	1,5	177	1,4	123	1,4	
ohne Angabe	0	0,0	0	0,0	0	0,0	0	0,0	0	0,0	
6 Geburtsgewicht - Mehrlinge											
<i>Bezug: Kinder</i>											
Mehrlinge	1.132	3,2	549	7,6	213	3,9	292	2,2	78	0,9	
< 500 g	0	0,0	0	0,0	0	0,0	0	0,0	0	0,0	
500 - 749 g	10	0,9	10	1,8	0	0,0	0	0,0	0	0,0	
750 - 999 g	18	1,6	18	3,3	0	0,0	0	0,0	0	0,0	
1000 - 1249 g	28	2,5	25	4,6	1	0,5	2	0,7	0	0,0	
1250 - 1499 g	54	4,8	42	7,7	9	4,2	3	1,0	0	0,0	
1500 - 1999 g	152	13,4	85	15,5	32	15,0	31	10,6	4	5,1	
2000 - 2499 g	351	31,0	157	28,6	59	27,7	114	39,0	21	26,9	
2500 - 2999 g	403	35,6	168	30,6	86	40,4	115	39,4	34	43,6	
3000 - 3999 g	114	10,1	44	8,0	26	12,2	27	9,2	17	21,8	
4000 - 4499 g	0	0,0	0	0,0	0	0,0	0	0,0	0	0,0	
>= 4500 g	2	0,2	0	0,0	0	0,0	0	0,0	2	2,6	
ohne Angabe	0	0,0	0	0,0	0	0,0	0	0,0	0	0,0	



4 Basisstatistik

14 Kind

Eingerückte Zeilen bezeichnen Teilmengen

	gesamt		PNZ Level 1		PNZ Level 2		Perinataler Schwerpunkt		Geburtsklinik		
	N	%	N	%	N	%	N	%	N	%	
7 Körperlänge											
<i>Bezug: reife Kinder (>= 37 SSW)</i>											
< 40 cm	27	0,1	7	0,1	7	0,1	8	0,1	5	0,1	
40 - 44 cm	174	0,5	62	1,0	33	0,7	54	0,4	25	0,3	
45 - 49 cm	10.030	31,1	2.314	38,2	1.841	36,9	3.497	28,2	2.378	27,0	
50 - 54 cm	20.656	64,1	3.511	58,0	2.956	59,2	8.215	66,3	5.974	67,9	
>= 55 cm	1.252	3,9	156	2,6	131	2,6	594	4,8	371	4,2	
ohne Angabe	88	0,3	2	0,0	26	0,5	16	0,1	44	0,5	
8 Kopfumfang											
<i>Bezug: reife Kinder (>= 37 SSW)</i>											
< 31,0 cm	80	0,2	24	0,4	19	0,4	25	0,2	12	0,1	
31,0 - 32,9 cm	1.389	4,3	317	5,2	252	5,0	476	3,8	344	3,9	
33,0 - 34,9 cm	11.183	34,7	2.174	35,9	1.814	36,3	4.154	33,5	3.041	34,6	
35,0 - 36,9 cm	15.870	49,2	2.885	47,7	2.387	47,8	6.234	50,3	4.364	49,6	
>= 37,0 cm	3.543	11,0	639	10,6	508	10,2	1.438	11,6	958	10,9	
ohne Angabe	162	0,5	13	0,2	14	0,3	57	0,5	78	0,9	
9 Kindliche Mortalität											
<i>Bezug: Kinder, Totgeborene und Todesfälle innerhalb von 7 Tagen postnatal</i>											
Perinatale Mortalität	130	0,37	60	0,83	19	0,35	29	0,22	22	0,24	
Tod innerhalb der ersten 7 Lebenstage	24	0,07	20	0,28	0	0,00	0	0,00	4	0,04	
Totgeborene	106	0,30	40	0,55	19	0,35	29	0,22	18	0,20	
davon											
Tod ante partum	46	43,4	19	47,5	6	31,6	11	37,9	10	55,6	
Tod sub partu	12	11,3	7	17,5	1	5,3	1	3,4	3	16,7	
reife Kinder	3	25,0	0	0,0	0	0,0	1	100,0	2	66,7	
Todeszeitpunkt unbekannt	48	45,3	14	35,0	12	63,2	17	58,6	5	27,8	
Tod vor Klinikaufnahme	74	69,8	20	50,0	13	68,4	28	96,6	13	72,2	
10 Mortalität (Einlinge)											
<i>Bezug: Kinder</i>											
Neugeborene (Einlinge)	33.811	96,8	6.697	92,4	5.250	96,1	12.896	97,8	8.968	99,1	
davon											
Totgeburten	101	0,30	38	0,57	16	0,31	29	0,23	18	0,20	
davon											
ante partum	45	44,6	19	50,0	5	31,3	11	37,9	10	55,6	
sub partu	11	10,9	7	18,4	0	0,0	1	3,4	3	16,7	
Todeszeitpunkt unbekannt	45	44,6	12	31,6	11	68,8	17	58,6	5	27,8	
vor Aufnahme	70	69,3	18	47,4	11	68,8	28	96,6	13	72,2	
Tod innerhalb der ersten 7 Lebenstage	20	0,06	16	0,24	0	0,00	0	0,00	4	0,05	
Perinatale Mortalität	121	0,36	54	0,81	16	0,31	29	0,23	22	0,25	



4 Basisstatistik

14 Kind

Eingerückte Zeilen bezeichnen Teilmengen

	gesamt		PNZ Level 1		PNZ Level 2		Perinataler Schwerpunkt		Geburtsklinik	
	N	%	N	%	N	%	N	%	N	%
11 Mortalität (Mehrlinge)										
<i>Bezug: Kinder</i>										
Neugeborene (Mehrlinge)	1.132	3,2	549	7,6	213	3,9	292	2,2	78	0,9
davon										
Totgeburten	5	0,44	2	0,36	3	1,41	0	0,00	0	0,00
davon										
ante partum	1	20,0	0	0,0	1	33,3	0		0	
sub partu	1	20,0	0	0,0	1	33,3	0		0	
Todeszeitpunkt unbekannt	3	60,0	2	100,0	1	33,3	0		0	
vor Aufnahme	4	80,0	2	100,0	2	66,7	0		0	
Tod innerhalb der ersten 7 Lebenstage	4	0,35	4	0,73	0	0,00	0	0,00	0	0,00
Perinatale Mortalität	9	0,80	6	1,09	3	1,41	0	0,00	0	0,00

12 Perinatale Mortalität nach Gestationsaltersklassen

Bezug: Kinder der Gestationsaltersklasse, Totgeborene und Todesfälle innerhalb von 7 Tagen

< 24+0 SSW	17	85,0	13	81,3	2	100,0	1	100,0	1	100,0
24+0 bis 26+6 SSW	12	14,8	9	12,2	2	66,7	1	33,3	0	0,0
27+0 bis 31+6 SSW	22	6,7	8	3,4	6	12,0	5	15,2	3	42,9
32+0 bis 36+6 SSW	39	1,7	18	2,1	3	0,7	14	1,8	4	1,7
37+0 bis 41+6 SSW	40	0,1	12	0,2	6	0,1	8	0,1	14	0,2
>= 42+0 SSW	0	0,0	0	0,0	0	0,0	0	0,0	0	0,0
ohne Angabe	0		0		0		0		0	

13 Perinatale Mortalität nach Gewichtgruppen

Bezug: Kinder der Gewichtgruppe, Totgeborene und Todesfälle innerhalb von 7 Tagen

< 500 g	2	50,0	1	33,3	0		0		1	100,0
500 - 749 g	29	38,7	22	33,8	4	80,0	2	66,7	1	50,0
750 - 999 g	6	7,5	3	4,1	1	50,0	2	50,0	0	0,0
1000 - 1249 g	6	6,3	2	2,7	2	15,4	1	14,3	1	100,0
1250 - 1499 g	2	1,3	1	1,0	1	2,3	0	0,0	0	
1500 - 1999 g	22	4,6	8	3,3	3	3,3	10	7,5	1	5,9
2000 - 2499 g	11	0,8	6	1,2	1	0,4	2	0,4	2	1,2
2500 - 2999 g	20	0,4	6	0,5	6	0,7	4	0,2	4	0,3
3000 - 3999 g	26	0,1	7	0,2	1	0,0	8	0,1	10	0,2
4000 - 4499 g	2	0,1	1	0,2	0	0,0	0	0,0	1	0,1
>= 4500 g	4	0,8	3	3,0	0	0,0	0	0,0	1	0,8
ohne Angabe	0		0		0		0		0	



4 Basisstatistik

14 Kind

Eingerückte Zeilen bezeichnen Teilmengen

	gesamt		PNZ Level 1		PNZ Level 2		Perinataler Schwerpunkt		Geburtsklinik	
	N	%	N	%	N	%	N	%	N	%

14 Totgeborene nach Gestationsaltersklassen

Bezug: Kinder der Gestationsaltersklasse

< 24+0 SSW	11	55,0	8	50,0	2	100,0	1	100,0	0	0,0
24+0 bis 26+6 SSW	7	8,6	4	5,4	2	66,7	1	33,3	0	0,0
27+0 bis 31+6 SSW	19	5,8	6	2,5	6	12,0	5	15,2	2	28,6
32+0 bis 36+6 SSW	33	1,4	12	1,4	3	0,7	14	1,8	4	1,7
37+0 bis 41+6 SSW	36	0,1	10	0,2	6	0,1	8	0,1	12	0,1
>= 42+0 SSW	0	0,0	0	0,0	0	0,0	0	0,0	0	0,0
ohne Angabe	0		0		0		0		0	

15 Totgeborene nach Gewichtgruppen

Bezug: Kinder der Gewichtgruppe

< 500 g	0	0,0	0	0,0	0		0		0	0,0
500 - 749 g	21	28,0	14	21,5	4	80,0	2	66,7	1	50,0
750 - 999 g	4	5,0	1	1,4	1	50,0	2	50,0	0	0,0
1000 - 1249 g	5	5,3	1	1,4	2	15,4	1	14,3	1	100,0
1250 - 1499 g	1	0,7	0	0,0	1	2,3	0	0,0	0	
1500 - 1999 g	19	3,9	6	2,5	3	3,3	10	7,5	0	0,0
2000 - 2499 g	9	0,6	4	0,8	1	0,4	2	0,4	2	1,2
2500 - 2999 g	19	0,4	5	0,4	6	0,7	4	0,2	4	0,3
3000 - 3999 g	24	0,1	6	0,1	1	0,0	8	0,1	9	0,1
4000 - 4499 g	2	0,1	1	0,2	0	0,0	0	0,0	1	0,1
>= 4500 g	2	0,4	2	2,0	0	0,0	0	0,0	0	0,0
ohne Angabe	0		0		0		0		0	

16 Tragzeit und Geburtsgewicht (Einlinge)

Bezug: Einlinge, Grundlage sind die Perzentilentabellen von M. Voigt und K.T.M. Schneider (1992)

Einlinge < 37+0 SSW	2.110	6,2	861	12,9	362	6,9	664	5,1	223	2,5
davon										
< 10. Perzentile	227	10,8	109	12,7	40	11,1	62	9,3	16	7,2
> 90. Perzentile	177	8,4	76	8,8	33	9,1	52	7,8	16	7,2
Einlinge >= 37+0 SSW	31.701	93,8	5.836	87,1	4.888	93,1	12.232	94,9	8.745	97,5
davon										
< 10. Perzentile	2.910	9,2	587	10,1	493	10,1	1.117	9,1	713	8,2
> 90. Perzentile	3.027	9,5	553	9,5	462	9,5	1.145	9,4	867	9,9



4 Basisstatistik

14 Kind

Eingerückte Zeilen bezeichnen Teilmengen

	gesamt		PNZ Level 1		PNZ Level 2		Perinataler Schwerpunkt		Geburtsklinik		
	N	%	N	%	N	%	N	%	N	%	
17 Apgar (1 Minute)											
<i>Bezug: Lebendgeborene Kinder</i>											
0	26	0,1	7	0,1	5	0,1	7	0,1	7	0,1	
1 - 4	429	1,2	174	2,4	65	1,2	124	0,9	66	0,7	
5 - 7	2.463	7,1	877	12,2	370	6,8	702	5,3	514	5,7	
8 - 10	31.816	91,3	6.137	85,2	4.988	91,6	12.299	93,5	8.392	93,0	
ohne Angabe	103	0,3	11	0,2	16	0,3	27	0,2	49	0,5	
18 Apgar (5 Minuten)											
<i>Bezug: Lebendgeborene Kinder</i>											
0	13	0,0	4	0,1	4	0,1	1	0,0	4	0,0	
1 - 4	82	0,2	37	0,5	14	0,3	17	0,1	14	0,2	
5 - 7	791	2,3	377	5,2	108	2,0	215	1,6	91	1,0	
8 - 10	33.846	97,2	6.778	94,1	5.301	97,4	12.897	98,0	8.870	98,3	
ohne Angabe	105	0,3	10	0,1	17	0,3	29	0,2	49	0,5	
19 Apgar (10 Minuten)											
<i>Bezug: Lebendgeborene Kinder</i>											
0	17	0,0	2	0,0	5	0,1	3	0,0	7	0,1	
1 - 4	24	0,1	10	0,1	3	0,1	4	0,0	7	0,1	
5 - 7	254	0,7	136	1,9	46	0,8	49	0,4	23	0,3	
8 - 10	34.432	98,8	7.048	97,8	5.373	98,7	13.068	99,3	8.943	99,1	
ohne Angabe	110	0,3	10	0,1	17	0,3	35	0,3	48	0,5	
20 Blutgasanalyse (Base Excess und pH-Wert aus der Nabelschnurarterie)											
<i>Bezug: Lebendgeborene Kinder</i>											
Blutgasanalyse	34.473	99,0	7.112	98,7	5.421	99,6	12.978	98,6	8.962	99,3	
Verwertbare BE-Werte	34.158	99,1	7.063	99,3	5.416	99,9	12.852	99,0	8.827	98,5	
positiver Wert	1.717	5,0	457	6,5	404	7,5	544	4,2	312	3,5	
- 4,9 bis 0,0	20.034	58,7	4.013	56,8	3.151	58,2	7.604	59,2	5.266	59,7	
- 9,9 bis - 5,0	10.638	31,1	2.203	31,2	1.588	29,3	4.019	31,3	2.828	32,0	
-14,9 bis -10,0	1.539	4,5	337	4,8	237	4,4	599	4,7	366	4,1	
-39,9 bis -15,0	230	0,7	53	0,8	36	0,7	86	0,7	55	0,6	
Verwertbare pH-Werte	34.438	99,9	7.105	99,9	5.418	99,9	12.963	99,9	8.952	99,9	
4,50 - 6,99	87	0,3	31	0,4	11	0,2	22	0,2	23	0,3	
7,00 - 7,09	466	1,4	107	1,5	53	1,0	181	1,4	125	1,4	
7,10 - 7,19	3.546	10,3	827	11,6	507	9,4	1.327	10,2	885	9,9	
7,20 - 7,50	30.339	88,1	6.140	86,4	4.847	89,5	11.433	88,2	7.919	88,5	
21 Reanimation											
<i>Bezug: Lebendgeborene Kinder</i>											
Reanimation (ohne O2-Anreicherung)	1.855	5,3	950	13,2	211	3,9	443	3,4	251	2,8	
Intubation	374	20,1	302	31,8	18	8,5	33	7,4	21	8,3	
Volumensubstitution	606	32,6	436	45,9	27	12,8	89	20,0	54	21,3	
Pufferung	126	6,8	89	9,4	4	1,9	20	4,5	13	5,1	
Maskenbeatmung	1.454	78,3	672	70,7	193	91,5	374	84,2	215	85,0	
O2-Anreicherung	2.919	8,4	1.146	15,8	244	4,5	787	6,0	742	8,2	



4 Basisstatistik

14 Kind

Eingerückte Zeilen bezeichnen Teilmengen

	gesamt		PNZ Level 1		PNZ Level 2		Perinataler Schwerpunkt		Geburtsklinik		
	N	%	N	%	N	%	N	%	N	%	
22 Kindliche Morbidität											
<i>Bezug: Kinder, Gruppenbildung (Infektion, Hypoxie/Atemstörung, Fehlbildung nach ICD-10)</i>											
Frühgeburt < 37+0 SSW	2.716	7,8	1.194	16,5	469	8,6	804	6,1	249	2,8	
Infektion (ICD: P35 - P99)	83	0,2	16	0,2	13	0,2	43	0,3	11	0,1	
Hypoxie/Atemstörungen (P20 - P29)	384	1,1	188	2,6	33	0,6	120	0,9	43	0,5	
Fehlbildung	642	1,8	356	4,9	49	0,9	193	1,5	44	0,5	
Mangelgeburt	3.435	9,8	833	11,5	582	10,7	1.269	9,6	751	8,3	
23 Kindsverlegung											
<i>Bezug: Lebendgeborene Kinder</i>											
Verlegte Kinder gesamt	5.163	14,8	2.249	31,2	1.027	18,9	1.638	12,4	249	2,8	
davon											
hausintern verlegt (inhouse)	4.607	89,2	2.247	99,9	920	89,6	1.427	87,1	13	5,2	
Einlinge (37+0 bis 41+6 SSW)	31.362	90,0	5.787	80,3	4.828	88,7	12.079	91,8	8.668	96,0	
davon											
verlegt nach risikofreier Geburt	373	1,2	58	1,0	94	1,9	182	1,5	39	0,5	
24 U2-Untersuchung											
<i>Bezug: Lebendgeborene Kinder</i>											
U2-Untersuchung durchgeführt	28.485	81,8	5.107	70,9	4.762	87,5	10.655	81,0	7.961	88,2	
Lebendgeborene mit Verweildauer >= 3 Tage	27.352	78,5	5.436	75,4	3.750	68,9	10.644	80,9	7.522	83,3	
U2-Untersuchung durchgeführt	24.630	90,0	4.576	84,2	3.696	98,6	9.103	85,5	7.255	96,5	



4 Basisstatistik

15 Postnataler Zustand reifer Neugeborener (Einlinge)

Eingerückte Zeilen bezeichnen Teilmengen

	gesamt		PNZ Level 1		PNZ Level 2		Perinataler Schwerpunkt		Geburtsklinik	
	N	%	N	%	N	%	N	%	N	%
1 Apgar 5 Minuten - Spontanentbindungen										
<i>Bezug: reife lebendgeborene Einlinge in Schädellage</i>										
spontan/Manualhilfe	23.012	77,3	4.216	77,6	3.448	75,5	8.948	78,0	6.400	77,4
davon										
unter 5	24	0,1	7	0,2	4	0,1	6	0,1	7	0,1
unter 7	81	0,4	23	0,5	10	0,3	27	0,3	21	0,3
7 - 8	1.004	4,4	367	8,7	109	3,2	275	3,1	253	4,0
2 Apgar 5 Minuten - primäre Sectiones										
<i>Bezug: reife lebendgeborene Einlinge in Schädellage</i>										
primäre Sectiones	1.670	5,6	355	6,5	299	6,5	575	5,0	441	5,3
davon										
unter 5	5	0,3	2	0,6	0	0,0	3	0,5	0	0,0
unter 7	20	1,2	6	1,7	2	0,7	9	1,6	3	0,7
7 - 8	141	8,4	58	16,3	19	6,4	39	6,8	25	5,7
3 Apgar 5 Minuten - sekundäre Sectiones										
<i>Bezug: reife lebendgeborene Einlinge in Schädellage</i>										
sekundäre Sectiones	2.951	9,9	487	9,0	490	10,7	1.142	9,9	832	10,1
davon										
unter 5	11	0,4	1	0,2	3	0,6	3	0,3	4	0,5
unter 7	42	1,4	11	2,3	9	1,8	15	1,3	7	0,8
7 - 8	302	10,2	98	20,1	40	8,2	111	9,7	53	6,4
4 Apgar 5 Minuten - andere Sectiones										
<i>Bezug: reife lebendgeborene Einlinge in Schädellage</i>										
andere Sectiones	461	1,6	91	1,7	34	0,7	209	1,8	127	1,5
davon										
unter 5	0	0,0	0	0,0	0	0,0	0	0,0	0	0,0
unter 7	3	0,7	3	3,3	0	0,0	0	0,0	0	0,0
7 - 8	24	5,2	11	12,1	3	8,8	4	1,9	6	4,7
5 Apgar 5 Minuten - vaginal-operative Entbindungen										
<i>Bezug: reife lebendgeborene Einlinge in Schädellage</i>										
vaginal-operative Entbindungen	1.657	5,6	283	5,2	297	6,5	605	5,3	472	5,7
davon										
unter 5	1	0,1	1	0,4	0	0,0	0	0,0	0	0,0
unter 7	18	1,1	4	1,4	6	2,0	4	0,7	4	0,8
7 - 8	218	13,2	73	25,8	29	9,8	73	12,1	43	9,1



4 Basisstatistik

15 Postnataler Zustand reifer Neugeborener (Einlinge)

Eingerückte Zeilen bezeichnen Teilmengen

	gesamt		PNZ Level 1		PNZ Level 2		Perinataler Schwerpunkt		Geburtsklinik		
	N	%	N	%	N	%	N	%	N	%	
6 pH-Wert (Nabelschnurarterie) - Spontanentbindungen											
<i>Bezug: reife lebendgeborene Einlinge in Schädellage</i>											
spontan/Manualhilfe	23.012	77,3	4.216	77,6	3.448	75,5	8.948	78,0	6.400	77,4	
davon											
unter 7,00	16	0,1	5	0,1	2	0,1	4	0,0	5	0,1	
7,00 - 7,09	272	1,2	49	1,2	34	1,0	110	1,2	79	1,2	
7,10 - 7,19	2.555	11,1	548	13,0	370	10,7	993	11,1	644	10,1	
7 pH-Wert (Nabelschnurarterie) - primäre Sectiones											
<i>Bezug: reife lebendgeborene Einlinge in Schädellage</i>											
primäre Sectiones	1.670	5,6	355	6,5	299	6,5	575	5,0	441	5,3	
davon											
unter 7,00	4	0,2	1	0,3	0	0,0	3	0,5	0	0,0	
7,00 - 7,09	7	0,4	0	0,0	1	0,3	4	0,7	2	0,5	
7,10 - 7,19	53	3,2	6	1,7	9	3,0	22	3,8	16	3,6	
8 pH-Wert (Nabelschnurarterie) - sekundäre Sectiones											
<i>Bezug: reife lebendgeborene Einlinge in Schädellage</i>											
sekundäre Sectiones	2.951	9,9	487	9,0	490	10,7	1.142	9,9	832	10,1	
davon											
unter 7,00	18	0,6	6	1,2	2	0,4	6	0,5	4	0,5	
7,00 - 7,09	35	1,2	8	1,6	4	0,8	17	1,5	6	0,7	
7,10 - 7,19	214	7,3	49	10,1	23	4,7	80	7,0	62	7,5	
9 pH-Wert (Nabelschnurarterie) - andere Sectiones											
<i>Bezug: reife lebendgeborene Einlinge in Schädellage</i>											
andere Sectiones	461	1,6	91	1,7	34	0,7	209	1,8	127	1,5	
davon											
unter 7,00	1	0,2	1	1,1	0	0,0	0	0,0	0	0,0	
7,00 - 7,09	1	0,2	0	0,0	0	0,0	1	0,5	0	0,0	
7,10 - 7,19	19	4,1	4	4,4	0	0,0	11	5,3	4	3,2	
10 pH-Wert (Nabelschnurarterie) - vaginal-operative Entbindungen											
<i>Bezug: reife lebendgeborene Einlinge in Schädellage</i>											
vaginal-operative Entbindungen	1.657	5,6	283	5,2	297	6,5	605	5,3	472	5,7	
davon											
unter 7,00	14	0,8	3	1,1	3	1,0	3	0,5	5	1,1	
7,00 - 7,09	68	4,1	20	7,1	4	1,3	22	3,6	22	4,7	
7,10 - 7,19	369	22,3	96	33,9	49	16,5	117	19,3	107	22,7	
11 Base Excess (Nabelschnurarterie) - Spontanentbindungen											
<i>Bezug: reife lebendgeborene Einlinge in Schädellage</i>											
spontan/Manualhilfe	23.012	77,3	4.216	77,6	3.448	75,5	8.948	78,0	6.400	77,4	
davon											
positiver Wert	712	3,1	142	3,4	181	5,2	259	2,9	130	2,0	
- 4,9 bis - 0,0	12.596	54,7	2.131	50,5	1.854	53,8	4.934	55,1	3.677	57,5	
- 9,9 bis - 5,0	8.219	35,7	1.644	39,0	1.205	34,9	3.148	35,2	2.222	34,7	
- 14,9 bis - 10,0	1.057	4,6	221	5,2	171	5,0	412	4,6	253	4,0	
- 39,9 bis - 15,0	94	0,4	14	0,3	16	0,5	42	0,5	22	0,3	



4 Basisstatistik

15 Postnataler Zustand reifer Neugeborener (Einlinge)

Eingerückte Zeilen bezeichnen Teilmengen

	gesamt		PNZ Level 1		PNZ Level 2		Perinataler Schwerpunkt		Geburtsklinik	
	N	%	N	%	N	%	N	%	N	%
12 Base Excess (Nabelschnurarterie) - primäre Sectiones										
<i>Bezug: reife lebendgeborene Einlinge in Schädellage</i>										
primäre Sectiones	1.670	5,6	355	6,5	299	6,5	575	5,0	441	5,3
davon										
positiver Wert	254	15,2	64	18,0	65	21,7	67	11,7	58	13,2
- 4,9 bis - 0,0	1.244	74,5	278	78,3	212	70,9	428	74,4	326	73,9
- 9,9 bis - 5,0	122	7,3	11	3,1	19	6,4	56	9,7	36	8,2
- 14,9 bis - 10,0	14	0,8	1	0,3	2	0,7	8	1,4	3	0,7
- 39,9 bis - 15,0	7	0,4	0	0,0	0	0,0	4	0,7	3	0,7
13 Base Excess (Nabelschnurarterie) - sekundäre Sectiones										
<i>Bezug: reife lebendgeborene Einlinge in Schädellage</i>										
sekundäre Sectiones	2.951	9,9	487	9,0	490	10,7	1.142	9,9	832	10,1
davon										
positiver Wert	171	5,8	25	5,1	62	12,7	45	3,9	39	4,7
- 4,9 bis - 0,0	2.038	69,1	322	66,1	341	69,6	799	70,0	576	69,2
- 9,9 bis - 5,0	557	18,9	111	22,8	72	14,7	211	18,5	163	19,6
- 14,9 bis - 10,0	94	3,2	16	3,3	10	2,0	50	4,4	18	2,2
- 39,9 bis - 15,0	39	1,3	6	1,2	5	1,0	18	1,6	10	1,2
14 Base Excess (Nabelschnurarterie) - andere Sectiones										
<i>Bezug: reife lebendgeborene Einlinge in Schädellage</i>										
andere Sectiones	461	1,6	91	1,7	34	0,7	209	1,8	127	1,5
davon										
positiver Wert	48	10,4	11	12,1	0	0,0	26	12,4	11	8,7
- 4,9 bis - 0,0	349	75,7	70	76,9	33	97,1	157	75,1	89	70,1
- 9,9 bis - 5,0	39	8,5	8	8,8	1	2,9	16	7,7	14	11,0
- 14,9 bis - 10,0	6	1,3	0	0,0	0	0,0	4	1,9	2	1,6
- 39,9 bis - 15,0	2	0,4	1	1,1	0	0,0	0	0,0	1	0,8
15 Base Excess (Nabelschnurarterie) - vaginal-operative Entbindungen										
<i>Bezug: reife lebendgeborene Einlinge in Schädellage</i>										
vaginal-operative Entbindungen	1.657	5,6	283	5,2	297	6,5	605	5,3	472	5,7
davon										
positiver Wert	11	0,7	5	1,8	3	1,0	3	0,5	0	0,0
- 4,9 bis - 0,0	577	34,8	64	22,6	129	43,4	241	39,8	143	30,3
- 9,9 bis - 5,0	811	48,9	151	53,4	136	45,8	278	46,0	246	52,1
- 14,9 bis - 10,0	202	12,2	53	18,7	21	7,1	68	11,2	60	12,7
- 39,9 bis - 15,0	38	2,3	10	3,5	8	2,7	8	1,3	12	2,5



4 Basisstatistik

16 Mutter/Wochenbett

Eingerückte Zeilen bezeichnen Teilmengen

	gesamt		PNZ Level 1		PNZ Level 2		Perinataler Schwerpunkt		Geburtsklinik	
	N	%	N	%	N	%	N	%	N	%
1 Geburtsverletzungen bei vaginalen Entbindungen										
<i>Bezug: Schwangere, Mehrfachnennungen möglich</i>										
Vaginale Entbindungen gesamt	26.499	77,1	5.107	73,3	4.048	75,6	10.186	78,1	7.158	79,5
Dammriss	7.586	28,6	1.519	29,7	1.056	26,1	2.882	28,3	2.129	29,7
Grad I	4.548	60,0	827	54,4	671	63,5	1.808	62,7	1.242	58,3
Grad II	2.826	37,3	658	43,3	351	33,2	1.010	35,0	807	37,9
Grad III	200	2,6	33	2,2	34	3,2	56	1,9	77	3,6
Grad IV	12	0,2	1	0,1	0	0,0	8	0,3	3	0,1
Andere Weichteilverletzungen	6.484	24,5	1.641	32,1	892	22,0	2.187	21,5	1.764	24,6
Zervixriss	161	2,5	43	2,6	31	3,5	44	2,0	43	2,4
Scheidenriss	4.519	69,7	1.216	74,1	650	72,9	1.448	66,2	1.205	68,3
Labien-/Klitorisriss	2.938	45,3	680	41,4	344	38,6	1.059	48,4	855	48,5
Parakolpisches Hämatom	17	0,3	4	0,2	2	0,2	7	0,3	4	0,2
2 Komplikationen im Wochenbett nach vaginalen Entbindungen										
<i>Bezug: Schwangere, Mehrfachnennungen möglich</i>										
Vaginale Entbindungen gesamt	26.499	77,1	5.107	73,3	4.048	75,6	10.186	78,1	7.158	79,5
Blutung über 1000 ml	408	1,5	77	1,5	44	1,1	150	1,5	137	1,9
Revisionsbed. Wundheilungsstör.	5	0,0	2	0,0	0	0,0	3	0,0	0	0,0
Hysterektomie	8	0,0	1	0,0	2	0,0	3	0,0	2	0,0
Eklampsie	6	0,0	3	0,1	1	0,0	0	0,0	2	0,0
Sepsis	2	0,0	1	0,0	0	0,0	0	0,0	1	0,0
Fieber	27	0,1	8	0,2	5	0,1	12	0,1	2	0,0
Anämie	3.841	14,5	794	15,5	612	15,1	1.385	13,6	1.050	14,7
3 Komplikationen im Wochenbett nach Sectiones										
<i>Bezug: Schwangere, Mehrfachnennungen möglich</i>										
Sectio gesamt	7.875	22,9	1.862	26,7	1.308	24,4	2.856	21,9	1.849	20,5
Blutung über 1000 ml	179	2,3	66	3,5	32	2,4	47	1,6	34	1,8
Revisionsbed. Wundheilungsstör.	10	0,1	4	0,2	1	0,1	3	0,1	2	0,1
Hysterektomie	30	0,4	4	0,2	1	0,1	20	0,7	5	0,3
Eklampsie	12	0,2	3	0,2	4	0,3	4	0,1	1	0,1
Sepsis	6	0,1	0	0,0	3	0,2	3	0,1	0	0,0
Fieber	34	0,4	7	0,4	7	0,5	13	0,5	7	0,4
Anämie	1.739	22,1	471	25,3	271	20,7	561	19,6	436	23,6



4 Basisstatistik

16 Mutter/Wochenbett

Eingerückte Zeilen bezeichnen Teilmengen

	gesamt		PNZ Level 1		PNZ Level 2		Perinataler Schwerpunkt		Geburtsklinik		
	N	%	N	%	N	%	N	%	N	%	
4 Allgemeine behandlungsbedürftige Komplikationen nach vaginalen Entbindungen											
<i>Bezug: Schwangere, Mehrfachnennungen möglich</i>											
Vaginale Entbindungen gesamt	26.499	77,1	5.107	73,3	4.048	75,6	10.186	78,1	7.158	79,5	
Mütter mit Komplikationen	242	0,9	82	1,6	29	0,7	92	0,9	39	0,5	
Pneumonie	1	0,4	0	0,0	0	0,0	0	0,0	1	2,6	
Kardiovaskuläre Komplikationen	11	4,5	5	6,1	0	0,0	4	4,3	2	5,1	
Thrombosen	6	2,5	4	4,9	0	0,0	1	1,1	1	2,6	
Lungenembolie	1	0,4	0	0,0	0	0,0	0	0,0	1	2,6	
Harnwegsinfekt	16	6,6	7	8,5	0	0,0	6	6,5	3	7,7	
Wundinfektion/Abszessbildung	3	1,2	0	0,0	0	0,0	2	2,2	1	2,6	
Wundhämatom/Nachblutung	49	20,2	6	7,3	2	6,9	30	32,6	11	28,2	
sonstige Komplikation	164	67,8	64	78,0	27	93,1	53	57,6	20	51,3	
5 Allgemeine behandlungsbedürftige Komplikationen nach Sectiones											
<i>Bezug: Schwangere, Mehrfachnennungen möglich</i>											
Sectio gesamt	7.875	22,9	1.862	26,7	1.308	24,4	2.856	21,9	1.849	20,5	
Mütter mit Komplikationen	228	2,9	88	4,7	27	2,1	79	2,8	34	1,8	
Pneumonie	5	2,2	1	1,1	0	0,0	3	3,8	1	2,9	
Kardiovaskuläre Komplikationen	31	13,6	20	22,7	0	0,0	10	12,7	1	2,9	
Thrombosen	0	0,0	0	0,0	0	0,0	0	0,0	0	0,0	
Lungenembolie	1	0,4	0	0,0	1	3,7	0	0,0	0	0,0	
Harnwegsinfekt	21	9,2	7	8,0	0	0,0	12	15,2	2	5,9	
Wundinfektion/Abszessbildung	10	4,4	1	1,1	0	0,0	4	5,1	5	14,7	
Wundhämatom/Nachblutung	29	12,7	4	4,5	2	7,4	12	15,2	11	32,4	
sonstige Komplikation	162	71,1	77	87,5	26	96,3	42	53,2	17	50,0	
6 Wochenbetttage (Mittelwert)											
<i>Bezug: Schwangere</i>											
Entlassung am											
Wochenbetttag 0	1.050	3,1	279	4,0	106	2,0	385	3,0	280	3,1	
Wochenbetttag 1	1.111	3,2	311	4,5	113	2,1	353	2,7	334	3,7	
Wochenbetttag 2	2.816	8,2	447	6,4	684	12,8	924	7,1	761	8,4	
Wochenbetttag 3	12.390	36,0	2.777	39,8	2.100	39,2	4.545	34,8	2.968	33,0	
Wochenbetttag 4	8.338	24,3	1.576	22,6	1.123	21,0	3.307	25,4	2.332	25,9	
Wochenbetttag 5	4.943	14,4	1.122	16,1	670	12,5	1.790	13,7	1.361	15,1	
Wochenbetttag 6	2.176	6,3	276	4,0	385	7,2	955	7,3	560	6,2	
ab Wochenbetttag 7	1.550	4,5	181	2,6	175	3,3	783	6,0	411	4,6	
Wochenbetttage (Mittelwert)	3,7		3,5		3,6		3,8		3,7		



4 Basisstatistik

16 Mutter/Wochenbett

Eingerückte Zeilen bezeichnen Teilmengen

	gesamt		PNZ Level 1		PNZ Level 2		Perinataler Schwerpunkt		Geburtsklinik		
	N	%	N	%	N	%	N	%	N	%	
7 Wochenbetttage (Mittelwert) - vaginale Entbindungen											
<i>Bezug: Schwangere</i>											
Entlassung am											
Wochenbetttag 0	1.046	3,9	277	5,4	106	2,6	384	3,8	279	3,9	
Wochenbetttag 1	1.095	4,1	307	6,0	110	2,7	349	3,4	329	4,6	
Wochenbetttag 2	2.758	10,4	435	8,5	675	16,7	906	8,9	742	10,4	
Wochenbetttag 3	12.156	45,9	2.714	53,1	2.033	50,2	4.466	43,8	2.943	41,1	
Wochenbetttag 4	6.889	26,0	1.086	21,3	810	20,0	2.886	28,3	2.107	29,4	
Wochenbetttag 5	1.735	6,5	153	3,0	208	5,1	847	8,3	527	7,4	
Wochenbetttag 6	465	1,8	61	1,2	67	1,7	194	1,9	143	2,0	
ab Wochenbetttag 7	355	1,3	74	1,4	39	1,0	154	1,5	88	1,2	
Wochenbetttage (Mittelwert)	3,2		3,0		3,1		3,3		3,3		
8 Wochenbetttage (Mittelwert) - Sectiones											
<i>Bezug: Schwangere</i>											
Entlassung am											
Wochenbetttag 0	4	0,1	2	0,1	0	0,0	1	0,0	1	0,1	
Wochenbetttag 1	16	0,2	4	0,2	3	0,2	4	0,1	5	0,3	
Wochenbetttag 2	58	0,7	12	0,6	9	0,7	18	0,6	19	1,0	
Wochenbetttag 3	234	3,0	63	3,4	67	5,1	79	2,8	25	1,4	
Wochenbetttag 4	1.449	18,4	490	26,3	313	23,9	421	14,7	225	12,2	
Wochenbetttag 5	3.208	40,7	969	52,0	462	35,3	943	33,0	834	45,1	
Wochenbetttag 6	1.711	21,7	215	11,5	318	24,3	761	26,6	417	22,6	
ab Wochenbetttag 7	1.195	15,2	107	5,7	136	10,4	629	22,0	323	17,5	
Wochenbetttage (Mittelwert)	5,4		5,0		5,3		5,7		5,5		
9 Mütterliches Outcome											
<i>Bezug: Schwangere, Mortalitätsraten pro 100.000 Mütter</i>											
Verlegte Mütter	40	0,1	2	0,0	3	0,1	13	0,1	22	0,2	
Verstorbene Mütter	1	0,0	1	0,0	0	0,0	0	0,0	0	0,0	



5 Übersichten

1 Geburtsgewicht und Gestationsalter

Eingerückte Zeilen bezeichnen Teilmengen

1 Geburtsgewicht und Gestationsalter

Bezug: Kinder

Sachsen

Gestationsalter (SSW)	unter 24		24 - 26		27 - 31		32 - 36		37 - 41		über 41		Alle	
	N	%	N	%	N	%	N	%	N	%	N	%	N	%
Geburtsgewicht (g)														
Alle Kinder	20	100,0	81	100,0	327	100,0	2.288	100,0	31.921	100,0	306	100,0	34.943	100,0
< 500 g	1	5,0	2	2,5	1	0,3							4	0,0
500 - 749 g	17	85,0	37	45,7	20	6,1			1	0,0			75	0,2
750 - 999 g	1	5,0	34	42,0	43	13,1	2	0,1					80	0,2
1000 - 1249 g	1	5,0	7	8,6	71	21,7	16	0,7					95	0,3
1250 - 1499 g					92	28,1	57	2,5	3	0,0			152	0,4
1500 - 1999 g			1	1,2	91	27,8	334	14,6	56	0,2			482	1,4
2000 - 2499 g					7	2,1	788	34,4	626	2,0	1	0,3	1.422	4,1
2500 - 2999 g							758	33,1	4.661	14,6	6	2,0	5.425	15,5
3000 - 3999 g					2	0,6	323	14,1	23.101	72,4	201	65,7	23.627	67,6
4000 - 4499 g							6	0,3	3.012	9,4	81	26,5	3.099	8,9
>= 4500 g							4	0,2	461	1,4	17	5,6	482	1,4

Perinatalzentren Level 1

Gestationsalter (SSW)	unter 24		24 - 26		27 - 31		32 - 36		37 - 41		über 41		Alle	
	N	%	N	%	N	%	N	%	N	%	N	%	N	%
Geburtsgewicht (g)														
Alle Kinder	16	100,0	74	100,0	237	100,0	867	100,0	6.013	100,0	39	100,0	7.246	100,0
< 500 g			2	2,7	1	0,4							3	0,0
500 - 749 g	15	93,8	35	47,3	14	5,9			1	0,0			65	0,9
750 - 999 g	1	6,3	32	43,2	38	16,0	2	0,2					73	1,0
1000 - 1249 g			5	6,8	58	24,5	11	1,3					74	1,0
1250 - 1499 g					65	27,4	33	3,8					98	1,4
1500 - 1999 g					58	24,5	161	18,6	20	0,3			239	3,3
2000 - 2499 g					3	1,3	322	37,1	178	3,0			503	6,9
2500 - 2999 g							238	27,5	992	16,5	2	5,1	1.232	17,0
3000 - 3999 g							96	11,1	4.195	69,8	24	61,5	4.315	59,6
4000 - 4499 g							1	0,1	534	8,9	10	25,6	545	7,5
>= 4500 g							3	0,3	93	1,5	3	7,7	99	1,4



5 Übersichten

1 Geburtsgewicht und Gestationsalter

Eingerückte Zeilen bezeichnen Teilmengen

Perinatalzentren Level 2

Gestationsalter (SSW)	unter 24		24 - 26		27 - 31		32 - 36		37 - 41		über 41		Alle	
	N	%	N	%	N	%	N	%	N	%	N	%	N	%
Geburtsgewicht (g)														
Alle Kinder	2	100,0	3	100,0	50	100,0	414	100,0	4.939	100,0	55	100,0	5.463	100,0
< 500 g													0	0,0
500 - 749 g	2	100,0	1	33,3	2	4,0							5	0,1
750 - 999 g					2	4,0							2	0,0
1000 - 1249 g			2	66,7	8	16,0	3	0,7					13	0,2
1250 - 1499 g					22	44,0	18	4,3	3	0,1			43	0,8
1500 - 1999 g					13	26,0	68	16,4	11	0,2			92	1,7
2000 - 2499 g					3	6,0	159	38,4	102	2,1			264	4,8
2500 - 2999 g							121	29,2	754	15,3			875	16,0
3000 - 3999 g							42	10,1	3.536	71,6	41	74,5	3.619	66,2
4000 - 4499 g							2	0,5	454	9,2	13	23,6	469	8,6
>= 4500 g							1	0,2	79	1,6	1	1,8	81	1,5

Kliniken Perinataler Schwerpunkt

Gestationsalter (SSW)	unter 24		24 - 26		27 - 31		32 - 36		37 - 41		über 41		Alle	
	N	%	N	%	N	%	N	%	N	%	N	%	N	%
Geburtsgewicht (g)														
Alle Kinder	1	100,0	3	100,0	33	100,0	767	100,0	12.239	100,0	145	100,0	13.188	100,0
< 500 g													0	0,0
500 - 749 g			1	33,3	2	6,1							3	0,0
750 - 999 g			1	33,3	3	9,1							4	0,0
1000 - 1249 g	1	100,0			4	12,1	2	0,3					7	0,1
1250 - 1499 g					5	15,2	6	0,8					11	0,1
1500 - 1999 g			1	33,3	16	48,5	96	12,5	21	0,2			134	1,0
2000 - 2499 g					1	3,0	248	32,3	236	1,9	1	0,7	486	3,7
2500 - 2999 g							288	37,5	1.746	14,3	3	2,1	2.037	15,4
3000 - 3999 g							124	16,2	8.919	72,9	93	64,1	9.138	69,3
4000 - 4499 g					2	6,1	3	0,4	1.150	9,4	38	26,2	1.191	9,0
>= 4500 g									167	1,4	10	6,9	177	1,3



5 Übersichten

1 Geburtsgewicht und Gestationsalter

Eingerückte Zeilen bezeichnen Teilmengen

Geburtskliniken

Gestationsalter (SSW)	unter 24		24 - 26		27 - 31		32 - 36		37 - 41		über 41		Alle	
	N	%	N	%	N	%	N	%	N	%	N	%	N	%
Geburtsgewicht (g)														
Alle Kinder	1	100,0	1	100,0	7	100,0	240	100,0	8.730	100,0	67	100,0	9.046	100,0
< 500 g	1	100,0											1	0,0
500 - 749 g					2	28,6							2	0,0
750 - 999 g			1	100,0									1	0,0
1000 - 1249 g					1	14,3							1	0,0
1250 - 1499 g													0	0,0
1500 - 1999 g							4	57,1	9	3,8	4	0,0	17	0,2
2000 - 2499 g									59	24,6	110	1,3	169	1,9
2500 - 2999 g									111	46,3	1.169	13,4	1.281	14,2
3000 - 3999 g									61	25,4	6.451	73,9	6.555	72,5
4000 - 4499 g											874	10,0	894	9,9
>= 4500 g											122	1,4	125	1,4



5 Übersichten

2 Regionalisierung

Eingerückte Zeilen bezeichnen Teilmengen

1 Regionalisierung

Bezug: Schwangere

	Gruppe 1		Gruppe 2		Gruppe 3		Gruppe 4		Alle	
	N	%	N	%	N	%	N	%	N	%
Alle Geburten	236	100,0	227	100,0	1.128	100,0	32.783	100,0	34.374	100,0
Perinatalzentrum Level 1	196	83,1	133	58,6	484	42,9	6.156	18,8	6.969	20,3
Perinatalzentrum Level 2	21	8,9	58	25,6	198	17,6	5.079	15,5	5.356	15,6
Perinataler Schwerpunkt	14	5,9	32	14,1	361	32,0	12.635	38,5	13.042	37,9
Geburtsklinik	5	2,1	4	1,8	85	7,5	8.913	27,2	9.007	26,2

Bezug:

Neonatalogisches Versorgungskonzept der Vereinbarung des Gemeinsamen Bundesausschusses über Maßnahmen zur Qualitätssicherung der Versorgung von Früh- und Neugeborenen

- Gruppe 1: Geburt von Kindern mit einem Geburtsgewicht < 1250 g und/oder einem Gestationsalter < 29+0 SSW
Geburt von höhergradigen Mehrlingen > 3
Geburt von höhergradigen Mehrlingen > 2 mit einem Gestationsalter < 33+0 SSW
- Gruppe 2: Geburt von Kindern mit einem Geburtsgewicht >= 1250 g und < 1500 g und/oder einem Gestationsalter >= 29+0 SSW und <=32+0 SSW
Geburt von Zwillingen mit einem Gestationsalter >= 29+1 SSW und <= 33+0 SSW
- Gruppe 3: Geburt von Kindern mit einem Geburtsgewicht >= 1500 g und einem Gestationsalter >= 32+1 SSW und <=36+0 SSW
- Gruppe 4: Geburt von Kindern mit einem Gestationsalter >= 36+0 SSW



5 Übersichten

3 Geburten

1 Geborene

Bezug: Kinder

Kinder

